朝鮮日報

二十日夕刊

新聞價 壹部四錢○壹個月八拾錢○郵稅並九十五錢○參個月貳圓七拾五錢○六個月五圓四十五錢○壹個年拾圓八十錢○地方必先金

廣告料 五號拾四字壹行壹圓廿錢○特別內四號九字壹行貳圓○八拾錢貳號七字壹行貳圓參拾錢○指定料五號每壹行參拾錢

編輯兼發行人 金東成 印刷人 金炯元 發行所 京城府 朝鮮日報社

時評

露國은條約批准

×

昨日나연電은 勞農러시아 中央執行委員會가 日露條約의 批准을報하더니 다시昨日莫斯科特電을보건대 中央執行委員會가 아즉正式批准은終了치아니하엿스나 北京使節의歸朝後에는即時批准할것을 言明하는同時에 日本政府의批准을 기다릴것업시 率先批准의意를附言하엿다그러면 批准은다만時間問題이오 既定의事實이라함도失當이아닐것이다

×

元來소비에트政府가 日露交涉의成立에 全力을傾注하야 預想以上의大大的讓步로外調印의機運을促進케하든것을미두어보면 無難히批准을마티게될것은 一般의預期하든바事實이엇다

러시아 社會主義共和國이 革命、饑饉、列國의 封鎖의結果로밧은바 經濟的疲弊를救治하기爲하야 新經濟政策을樹立以來外國의 資本力을利用하야 西伯利亞富源을開拓하야經濟的地步를 鞏固케하게하는同時에 歐露剩餘人口緩和策으로의西伯利亞移民問題를解決하는一端으로 開放資本의處置에머리를알는 日本資本國政府를對立으로한條約을成立하게되엿다함에 러시아側으로말하면調印은곳批准이지를 暗示한事錯이어든것이事實이엇다

그러면問題는日本의態度如何인대 日本도勿論모처럼어든바利權을機能하여가면서 이條約의批准을拒絕할만한 事情이發生하지안는以上 大概前途를樂觀함도無稽의預斷이아닐것이다

物產獎勵一週年

×

自由競爭에 劣敗者의經濟生活이窮乏하게되는것은 必然의 理勢이다 그리고모든產業이 政治的背景을기다려비로소 圓滿한發達을遂하게되는것이다 그런데資本經濟의 發達된바形態로서 世界經濟가出現되는過程에잇서國民經濟的傾向은 地域的으로民族的으로 分立된國民들의必然한要求이엇다

×

그리하야 各個의國家는各其 그國民의經濟的安定을保障하기爲하야 積極的으로그主義를高調하엿섯다 그러나國家의積極的政策의德澤이薄한 民族的集團은 그自衛上不得已消極的으로 外貨를排斥하고 自家製品消費의精神을把持하기에努力하게되엿다

×

우리朝鮮사람이 이러한意味에서이른킨經濟運動이 곳物產獎勵運動이다 이것이元來消極的 非實際的感傷運動인以外에그效果가드러나지못할것은勿論이엇다 經濟生活의窮迫이絕頂에當하야自衛의運動이必要하다는意氣를喚起하는데一助는될는지는알수업스나그것이經濟上法則과아울러侵略經濟의偉力을能히敵하기에 相當한功績을드러날可望이업는것은 識者를기다려判斷할바이아니엇다 마음만合하면可能하다는 意氣가한아름다운定想인것은 다시말하면 사람의意識이社會生活을決定하는게아니라社會意識이個人生活을決定하는것을雄辯으로 證明하는것이곳物產獎勵運動의不振現象이아니냐 人間은解決할만한問題만을問題로하는것이나 써로解決치못할問題를問題로하기도하는가

阿片議定書可決

十八日阿片本會議에서

(제네바十八日發) 國際阿片會議는十八日의本會議에서麻醉藥에關한調停草案、阿片取締에關한議定書及此의最後調停正文을和氣靄靄中에可決하엿더라

十國調印、會議終了

(제네바十九日發) 阿片會議는終了되고左의十個國은調印하엿더라

濠洲、白耳義、포리비아、英國、希臘、日本、『룩센뿌르구』、和蘭、葡萄牙、暹羅

正式은아니오探意

米國의軍縮交涉眞意

(華盛頓十八日發) 亞米利加政府는第二軍縮會議開催에關하야 各列强에交涉한바이잇것스나右交涉은아즉正式交涉의順序인것이 아니오列國이主力艦以外의各案에對하야態度를變更하엿는지그與否를探코자함에不過하더라

佛國態度가問題

(華盛頓十八日發) 亞米利加政府는第二軍縮會議開催에關하야各主要列國과豫備交涉을開始하엿는데傳하는바에依하면英國、日本及伊太利로부터는甚히好反響을어덧슴으로다라서同計劃의成否는한갓佛國의態度如何에달니엇다더라

佛國은畢竟反對?

(華盛頓十九日發) 『쿠릿지』氏는佛國이援助할는지그것을確實히아는대로第二回華盛頓軍縮會議開催에關하야招待狀을發하게될것이다그리고英國과日本은이미右提案에贊意를表하엿는데佛國은同國이提起한國際聯盟의軍縮會議가無期延期되기가지에는判然한肯定的回答을中止할는지도알수업다今回의會議에는獨逸은海軍國이아닌것과且佛國이反對함으로因하야아마招待치안케되리라더라

獨羅間에紛爭勃發

賠償金支拂要求로

(倫敦十八日發) 『발칸』半島에서獨逸과羅馬尼間에紛爭이勃發하야同地外交官은그經過를憂慮하는中인대右紛爭原因은羅馬尼가獨逸에對하야『또스』案賠償支拂要求로부터생긴것이더라

巨大戰艦存續必要

米國海軍委員會報告

(華盛頓十八日發) 大統領『쿨릿지』氏가特別任命한 海軍特別委員會는飛行機의進步發達如何에不拘하고巨大한戰鬪艦이開戰의最後主力武器로써存續치안호면안되겟다報告하엿다同委員會는飛行機가補助隊로서艦隊에從屬치아니치못할것이라는意見을支持하야『맛칄』少將의案을顚覆하엿다또委員會는每年度經費八千萬弗을支出하는海軍大擴張案을考究하는中이더라

國防基礎는海軍으로

航空軍은補助隊로

大統領海軍委員報告承認

(華盛頓十九日發) 大統領『쿨릿자』氏는海軍委員會의戰鬪艦執容及潛水艦의比較的戰鬪價值에關한報告에承認을與하야米國海軍의根本政策으로서는戰鬪艦의鋼鐵及裝甲及巨砲가海軍國防의基礎的主成分이되고航空軍을補助隊로할것을承認하엿다委員會는그報告로空軍의爆彈攻擊의効力은顯著히誇張된것이라記述하고每年八千萬弗을支出하야大海軍建造案을遂行할것을推薦하엿는대大統領은此를極度로減額하야議會에對하야는石炭을燃料로한戰鬪艦三隻을現代式으로改造할事航空母艦二隻을完成할事巡洋艦二隻의建造及航空機建造에要하는三百萬弗의追加支出을勸告할것만에止하엿더라 右委員會의報告는매우多大한注意를喚起하엿더라

米陸軍航空隊

完全飛機數調查

(華盛頓十九日發) 米國下院航空委員會는陸軍長官『위스』氏에게對하야同氏가農者에發表한演說中에米國陸軍은現今使用할수잇는飛行機一千二百臺를所有하엿다고發表하엿는데航空軍改造急先鋒若干은右數의十分之一만이使用할수잇다主張中인件에關하야그說明을求할召喚狀을發하기로決하엿더라

艦、機威力比較

(산페드로十九日發) 戰鬪艦一隻에對한大型水上飛行機五隻의爆彈投下를試驗한結果米國海軍將校若干은飛行機가戰鬪艦보다도그以上에威力을有하엿다는『맛칄』少將의理論을證書하엿더라

米租稅最高率

大統領演說要旨

(華盛頓十九日發) 大統領『쿨릿지』氏는米國納稅者協會에서演說하야左의租稅는高率에過하야社會主義的沒收에近하여가는中이라고

『日人逐放』의『판프레트』

米國下院에서發表

(華盛頓十八日發) 十八日米國下院의一文書라하야日本人의逐放이라題한『판프레트』가發表되엇는데그內容에는매우注目할만한것이잇스니即米國의『몬로』主義의適用範圍內에在한모든共和國과協同하야國際法과關係잇는移民問題를各方面으로觀察함을考慮하라는企圖가잇는듯이推測되는것이다大蓋米國의腹案에는國際聯盟의司法裁判所가移民問題에關하야國內主義에容喙하게될가恐하야此를未然에防止하라는생각으로右趣旨에依하야國際會議를開하다함인듯하더라

獨中藥品條約

締結發表

(제네바十九日發) 獨逸代表『폰에크달트』氏의發表한바에依하면藥品輸出入은總히政府의證明을用할을規定한條約이獨逸及中國政府間에締結되엿다더라

日露條約

正式批准은

近日中일듯

(莫斯科十九日發) 露國外務當局이日本電報通信員과의會見談에確言한바에依하면日露條約은近日中에批准될것이오그期日은北京에서必要한書類全部를携帶한使者가莫斯科에到着한後이다在使者가速히到着하면中央執行委員會幹部는『치프리스』의全露會議를待치안코此를批准할것이다그리고莫斯科政府는何等疑念을不有한다日本이莫斯科政府보다도몬저批准할것을반다시必要타信치안는다又最初의駐日大使館補者로서는十五名을數하는中이라더라

日露條約

縱橫觀 (二)

二月二十日 民世學人

昨日本文第一回分을脫稿한後 다시數通의外電을接하니其一은 勞農露國의中央執行委員會가十七日로서日露條約을批准하엿다함이오 其二는米大統領『쿨릿지』氏는米國이 露國을承認할만한何等의兆朕도업슴을際明하엿다함이다 米統領의態度는워낙豫期한바이어니와誤傳을報하는露國의批准問題도다만時日關係인모양이다 莫斯科十九日發電도그러하거니와北京十七日發『카라한』氏의談話에依하건대 日露條約의批准交換은반듯이三月一日以後를기다림이아니오日本의批准如何에依하야는二月二十日(同日)로써그의交換이實行될수잇는것을表示하고 境遇에依하야는露國側에서

率先批准할意氣

가잇는것外지暗示하엿다要컨대 離合과成敗가無常함으로써자못外交史上의常軌를逸하는露國과의일이어니와그今後의關係가다시破裂에돌어감은萬無할것이다 그러나調印된日露基本條約은이즉도原則의協定이오一切의利權讓條約및舊債務關係等은全然히今後의協定을다디어牢定할것이다 이제吾人은잠시乾燥無味한條文의檢討를일삼어야하게되엇다 條約의原文이 『日本과勞農社會主義共和國聯合國의關係를律하는『基本的』法則을包含한條約』이라는자못冗長한前文으로써되니이는日露基本條約이라는理由이다 그리하야第一條에兩締約國은本協約成立과함께兩國의外交아울러通商關係를『樹立』함이라고明記하엿스니 條文의一字一句를암부루解釋함을許치안는

鄭重한外交文書

에잇서서그는자못識者의着眼을要할點이다 이에對하야그의外交界의一重鎭이라할수잇는日本의加藤首相이該條約調印當時兩國의國交『恢復』을達成하게된것을欣幸한다하엿슴에反하야 同一月二十二日그의國會에서廣舌을吐한日本幣原外相은特히周到한注意로써 此等協定의批准交換提한後에는日露間에다시正式으로國交의『樹立』을보게될順序이라고明言하엿다 그는곳批准交換을지낸後 細目協定의完結을기다려비로소 이新興한赤色國家를對手로써帝國日本의國交가『樹立』될것을表示함이니 그는嚴正한解釋으로보아서舊國交의恢復이라기보다도新國交를樹立或은創造의過程中이잇슴을意味함이다 이러한法論的煩瑣한說을廢하고라도 第二條勞農政府는一九〇五年九月五日調印의『포-쓰마스』條約을完全有效로認함에同條約을除한外에는一九一七年十一月七日以前에締結된諸條約은 後日의交涉에서事態의變化에應하야改訂或은廢止함도잇슬것이라는자못融通의餘裕가만흔規定이어니와 前段『포-쓰마스』條約承認에關하야서는 條約正文의外에別로히『카라한』氏의署名한宣言書로서決코勞農政府가『포-쓰마스』條約締結에對한『舊露帝政府와何等의

政治的責任

을난흠을意味함이아니라』는것을表明하엿다 第三條에는日露漁業協約에關한 規定이잇고 第四條에는兩締約國은『後日의交涉에서』左의原則을基礎로通商및航海條約을約定할것을記한後當該國의法律에依하야『私有權』商業、航行、產業아울러其他平和的業務에從事하는 自由를最大限度의可能限度로許與하기로함이라는條項을中心으로通常의通商條約의原則과크게틀림이업는互惠的條款을設定하엿고 第五條에는 所謂宣傳禁止의條項으로 兩締約國은相互의各對手國의治安을危殆케하는것가튼 어떠한行動을取치안코 또自己의配下에잇는者및政府의財的援助를밧는者로서前記의行動을하지못하게함에同意함 兩締約國은自己의領域內에서對手國의政府라僭稱하는團體및그代表者의政治的活動을許치안흠에同意함이라고자못冗長한文字로明記하엿스니이는다만日本側의

周到한用意

임을表示함일뿐아니라 또한勞農露國側의深長한注意도잇는바이라이는追後로累說할要가잇다 第六條에는 兩締約國의經濟關係를『增進』하는目的으로써勞農政府는露國領土內에잇서서의資源에對한日本의必要에應하야日本國民또는法團에對하야露國領土內의鑛物、森林및其他資源의開拓權을許與할 이라明記하야 利權讓與에關한것을原則的으로約定하엿고 本條約의批准交換은雙方이北京에서通告하기로云云의文字로第七條로써條約의正文을마치엿다 그리고本文第三條에對한註釋으로議定書A에依하야全部四個條의 明文이잇는中本條約이一九二五年『二月中旬』에效力을發生할것으로하고云云의文字로北樺太의撤兵을五月半外지完了할것을約定하고 第四條에對한註釋으로議定書B의全部八個條項의明文을記하야北樺太의石油、石炭、材木、交通材料等利權讓與에關한分量및年限을原則的으로約定하고本條約

效力發生後

七個日內에協定을마칠것을表示하엿스며 다시露國全權『카라한』氏의署名한公文第一로써所謂尼港事件에對하야勞農政府는『深厚한遺憾의意』를表明하고 同公文第二로써北樺太油田및炭鑛에關하야日本에對한制限條項을明記하엿스니 이것이即日露基本條約의大體의內容이다 吾人은이제本條約文을中心으로그의過去및將來의諸關係를叙述하지아니하면아니된다

英飛行隊設備內容

減少는一部分的

(倫敦十九日) 英國航空省新豫算은總額에서增加를示하엿스나東部近東에서는航空隊設備를五十九萬二千磅만減少하게되엇스니이것은同地方의形勢가緩和된것을意味함이다그리고英國은『메소보다비아』에서繼續하야九十六隊의飛行機를備置하고埃及과『파렛스타인』에五十隊를配置하고常備人員을此에充할터이며其他英國內에六十隊의他飛行機를備하야豫備隊員及常備人員으로分此에充할터이더라

英國飛機總計

(倫敦十九日發) 英國內의飛行機는合計三百四隊이오印度에는七十二隊인대英帝國은合計十二機式의五十四航空部隊를가젓더라

吳佩孚驅逐運動

有志一千餘人이會合하야

(漢口十七日發) 一千餘人의有志者는十五日武昌에會合하야吳佩孚問題에就하야決議하고此를段執政湖北政府及議會와省議會에打電하야吳佩孚氏를驅逐케할事를請求하얏스며共히直接吳氏에게對하야도其退去를勸告하기를決하얏스며尙且當日의出席者는吳氏가四川、湖南、湖北、河南總司令의名으로二百名에對하야委任狀을發한事實을摘發하얏더라

張、軍備擴張努力

北京政局의惡化에鑑하야

(奉天十九日發) 張作霖氏는北京政局이刻一刻으로惡化함으로冷然히傍觀하면서다맛軍備充實에努力하야過日軍政會議席上에서擴張費一千萬元支出을聲明하엿는데其內容은葫蘆島를軍港으로築港하고綏中縣에大飛行場을設하야多數의飛行機를購入하고某國武官을招聘하야砲兵隊成에努力하며日本에兵規其他見學員을派하라함인대張作霖氏는今番張學良이上海에赴하는길에某將官과數隻의軍艦購入契約을하게하얏스며又錦州方面에서目下祕密히毒瓦斯工場의設置計畫도進行中이라하는대張作霖氏의行動은注目되는中이더라

外交總長에

陳氏昇任

(北京十八日發) 執政府는唐紹儀氏가外交總長으로就任할意思가업슴으로因하야다시候補者를物色中이나人選難에陷한故로段祺瑞氏는前外交次長陳籙氏를昇任케하기로決定하얏더라

紡織罷業과

外人側輿論

一般會社側에同情

(上海十九日發) 上海日人紡織의罷業에對한上海外人側의輿論은一般으로會社側에同情하야罷業團과中國當局의傍觀的態度를非難하는中이다罷業團의背後에는直接勞農露國의後援은업다할지라도赤化分子가潛在한것은確實하더라

中國紡績聯會

兩者調停決議

(上海十九日發) 中國紡績聯合會는罷業한餘波가中國紡績에도及할가恐하야十八日夜에重役會議를開하고不遠間何等의具體的方法으로兩者의調停을試하기로決議하엿더라

聯合軍과奉天軍

小戰爭說

(北京十九日發) 孫傳芳氏麾下의浙江、福建聯合軍과奉天軍間에十八日太湖의西方에서小戰爭이起하엿다는報道가傳하더라

行財兩政改革

調查會設置

(東京電) 政府는貴衆兩院의兩政整理에關한質問等에鑑하야行政組織에關한能率增進과事務簡捷의境遇에서根本的으로行政組織의改革에就하야調查하기爲하야議會가終了되는同時에政府에行政組織根本的改革調查會를設置하야研究하기로한다더라

商事調停法案

月末提出觀測

(東京電) 商事調停法案은調停事務에要하는經費의點에就하야司法、大藏兩省間에意見이一致되지못하야困難中이더니政府에서도그必要를認하고잇슴으로不遠間協議하야案을決定하야議會에提出할豫定이라는바本月末乃至三月初가되리라더라

治維法案과

政府對策

一瀉千里議了?

(東京電) 政府는治安維持法案에對한院內外의反對氣勢가激成됨으로憂慮하야與黨三派에懇請하야十九日에此를衆議院에緊急上程키로되엇스며與黨幹部에서도政府의意를諒解하고同案이上程된際의質問演說通告者中으로부터憲政會側의申込者에게同案撤回를勸告한것을爲始하야同案에對한委員中에는政友會側의反對論을避하야畢竟委員會가開始될境遇에는僅히一、二條修正意見을容認하야反對論者의面目을表面的으로維持케하고議論이沸騰할機會를不與하는中에一瀉千里로議了할內心인듯하더라

議員選擧法案

原案可決

(東京電) 樞密院에서는二十日午前十時부터臨時本會議를開하고衆議院議員選擧法案에就하야金子委員長으로부터委員會의經過를報告한다음에審議에들어가各顧問官의質問、政府當局의答辯이잇슨後委員會의決定대로即形式上의 政府原案을可決하엿더라

普選法案上程

守衛長應援請求

議員의暴行을念慮하야

(東京電) 十九日衆議院의宮木守衛長은警視廳에出頭하야四名의幹部에게面會를請하고何事인지長時間에亘하야交涉한바이잇섯는데이것은現在議院內에는八十名의守衛가잇서서每日平均五十名式當番으로出動하야院內의警察事務에參與하는바國家의選出인議員의暴力을쓰는일이잇스면僅少한守衛로는鎭靜할能力이업스며現今過般의教育費問題의本會議當日과如한亂鬪로도리혀議員에게毆打되는例도잇슨즉特히二十一日은普選案이上程되는當日로서萬一의準備하기爲하야議長이必要에應하야正式으로警視廳에應援을要求하라고依賴하엿다此로因하야議院內에派遣된警官은議院法에依하야全然議長守衛長의指揮下에行動할것이며院內廊下傍聽人의警戒에當할터이며또巡査는私服으로從事하리라더라

學生教練實習

學校配屬將校에

(東京電) 十四年度부터諸學校에軍事教練을實施하기爲하야現役將校를中等學校以上諸學校에配屬하게되엿슴으로配屬將校를陸軍省에召集하고學校教練實施上에關한注意事項을與하야教練成果의向上을期하게되엇다召集期日은三月十六日부터二十八日外지의十三日間인대陸軍省에서는大臣、次官、局長의訓辭가잇고教育學、心理學에關한研究、體操、競技等의實施、新兵器의見學其他必要한指示注意를與하고文部省에서는文部大臣次官各學務課長督學官이講演하게되엇더라

犬養遞相病重

(東京電) 犬養遞相은數日前부터流感에걸리어靜養中이더니昨今熱度가三十九度以上이되야醫師로부터絕對安靜을命한바되엇는데流感으로는輕徵치안흔데이오急性肺炎을併發하야念慮되는바가잇서家人及革新俱樂部諸人들은憂慮하는中이더라

海底線故障은

如何한理由

遞信當局談

近來日鮮間의海底線은故障이頻發하는데右에就하야當局의語하는바에依하면元來日鮮間에는京城東京間二線、京城大阪間、釜山大阪間、釜山下關間、下關間、元山松江間合計七回線이잇는데各線의遞信能率은一月에一千乃至一千五百張假量이나敷設後相當한年月을經過하야殆히耐久年限이經過된線路도잇기때문에風浪其他로因하야線條가切斷되는境遇가頻頻하는故로七線中에一線은常時不通이라고하야도過言이아니다이러한時마다遞信省에修理를交涉하여오나復舊外지에는長日月을要하는故로遞信局에서는此의圓滿한疏通에就하야相當히研究中이라云云

鐵筆寫眞

아! 무서운鬼神이다!

(京城의感冒猖獗)

投稿歡迎

第三期

整理關係法令

改正廢止卄七件

現內閣의黃金看板인行政整理의第三期도臨迫하엿는故로總督府에서도整理期間인三月十六日로부터其末日外지間에비록第二期보다는少하더라도高等官以下에對하야相當한退職者를生하리라한다又官制等의改廢에就하야는山本事務官이交涉中인데此等四月一日附로發表될改正又는廢止法令은總히二十七件으로其中二件은數日前에既히公布되엿는바此는第二期整理에關係되는것으로

一、稅關服制改正에關한件

一、光濟丸乘組員에게給하는賜托料廢止에關한件

이요又一件은近者撤回함에至하엿스니現在山本事務官의手中에잇는것은二十四件으로即其內容은

一、慈惠醫院의地方移管에伴한地方官官制中改正의件

一、學務局에屬하엿던測候所는仁川觀測所를除한外는地方總督에移管하는總督府官制中改正의件

一、中等學校의地方移管에伴한諸學校官制中改正의件

一、上記地方待遇職員會

一、此에伴한恩給法施行令中改正의件

一、右俸給令改正의件

一、臨時職員設置制中改正의件

更히今回의大眼目인鐵道直營에關하야는關係法令十一件에及하엿스니

一、特別任用令의件

一、用品資金特別會計法의件

一、右會計規則의件

一、勤勉手當給與의件

一、高等官官等俸給令改正의件

一、共濟組合에關한件

一、委託經營解除에關한件

等으로問題의共濟組合은大體로遞信局該組合에準據하야作成되엿고尙히此外에는

一、醫院特別會計法及規則의廢止

一、關稅訴願審查委員會官制中의改正

一、高等土地調査委員會의廢止

도包含되엿는데其中에法律로改廢될것은醫院特別會計法、私設鐵道補助法의三件이요他는勅令에依한것이다更히總督府에서는前述改廢法令에件하야府令改廢할것이其數約四十件에達하리라더라

無煙炭

輸移出解禁令

產業上重大意義

朝鮮內에잇는無煙炭은國內燃料의自給並工業의保護를目的으로한다하야總督府는多數한炭田을保留한後從來는特殊한工業에만對하야僅少한自家用으로其採掘을許可하고此의輸移出은禁止하엿섯는데近者에至하야下岡政務總監은

輸移出의 禁止令을解除하

야自由로搬出하게한結果此에伴한影響이不少하리라한다即日本方面에서는昨今漸次無煙炭의需要가增加코자하는傾向이잇슴으로此際에當業者의努力에依하야一層其利用方法을周知식히면此의販路가擴張되어自然輸移出이旨易上에好影響을及하리라하며又日本에잇는石炭의生命은早晚絕滅할運命인즉

有煙炭과 無煙炭과를比

較하야其使用及保存의先後를考慮하는것이緊急한問題이며有煙炭은直接燃料에供하는以外에도幾多의利用法이發見되엿스나無煙炭은純然한燃料以外에用處가無한터인즉無煙炭을多數使用함이國家利益에도不尠한關係가잇다한다더라

港灣協會總會

大盛況을豫期

港灣協會는去十二年大連에서設立委員會를組織하야昨年春에비로소神戶市에서第一回總會를開催하엿는데會員五百名其他를合한八百名이出席하야盛況裡에서閉會하엿섯다한다그런데十三年末現在로는特別會員四百九十五名、此代表人員八百七十七名、正會員一千六百六十人、贊助員六百卄五人의多數한會員을有하며朝鮮內의會員은現在二百七十餘名인데不遠三百五十名에達하리라한다第二回總會는既報와如히四月二十四日부터三日間京城、仁川에서開催하겟고尙히釜山府의希望에依하야二十二日은同地를視察하고次에는講演會野外活動寫眞等을開催할터인데總會出席者는日本側二百名朝鮮內三百名의豫測이라此에對하야丸山土木技師는語하되總會費用은二萬三千圓을要하는데其中四千圓은協會支出이요一萬八九千圓은京城、仁川、釜山의有志寄附에依하게되엿다日本으로오는出席者에對하야는鐵道各等을一體로五割引、朝鮮內來會者에게는同二割引의乘車券을又大阪商船、朝鮮郵船도半額의割引을하기로協定하야極力總會에援助하기로하엿슨즉今春의總會는豫期以上의出席者가잇서盛況을呈하리라云云

自働車遞信開通

京城、楊平間

京城으로부터廣州를經由하야楊平에至하는二十一里間에自働車郵便遞送을開始할計劃은過般來遞信局에서準備中이든바二十六日부터드디어實施하기로決定하엿는데從來二日間을要하야到着하는郵便物이當日中에到着되게되엿다

人事消息

▲姜秀齊氏(利原實業家)十九日上京典東旅館에投宿

八面鋒

○米大統領、納稅者協會에서、演說하여曰『現在의租稅는、너무高率이되여、社會主義的沒收에、갓가워간다』하엿다나、納稅으로도、大統領格、

○日本議會에서、普選案을上程하는、明二十一日에는、現在의八十名守衛로는、秩序를維持할수업다하야、警視廳에、應援을請하엿다고

○三百二十年에、島津義弘의捕虜가되야、鹿兒縣에가서、陶器製造法을傳授하던朝鮮人의後裔沈壽官君이、이번에는、朝鮮으로、陶器製造法을、傳授하러올計劃이라고傳한다、그동안朝鮮서는、무엇을햇던지!

제一타스아디가다

タカヂアスターゼ

(高峰博士發見特許賣藥)

世界的强力消化素

(1)消化不良으로된모든胃腸疾患(2)無力性胃弱者(3)結核及其他慢性病者(4)重病恢復期等에…………治療藥으로또는胃腸의消化機能增進藥으로全世界醫家에게賞用이되야가는…………

…………◆內外醫家의實驗報告集이잇사오니申込하시는대로呈하겟습니다

◆粉末・錠劑各種이잇습니다◆各地有名藥舖에서販賣함

東京日本橋區室町 三共株式會社

出張所 大阪市淡路町四丁目・臺北市榮町

(T.14.1)

신발명된세계에오즉하나인령약

지금청국(支那)에서대대적찬성을밧는신발명된부인령약금강산정력은부인이수태못하며대경도할때、아래배와、허리가압흐데달이달이압흐며、경도가고르지못한데먹으면、백발백중신효하며、항상얼골에도화색이나타나、쇠약한몸이부대하여지며、살이보드러지며▲매독근치양매환(楊梅丸)과림질근치정림환(正淋丸)은매독、림질보다、여러배、더무서운、청국의、지창병들도、양매환、정림환발명된후로일반환자는、안심하된、신괴한령약이여、조선서도림질과、매독환자의게수백회시험한결과백발백중낫게되얏스니매독과림질에걸인환자는안심하고한번복용할것이요▲또補劑腎氣强壯劑는支那에서도웃기어려운藥材를충분히어더서만드는、충분한효력이업는것은諸位도아시겟지요、여러가지약재를충분이너흔蔘茸補益丸은六十노인이라도복용즉쾌락을입으며、청년제위는복용중양긔를도도히조흐케함、정도를보와二三일식복약을、정지하얏다가복용하며、신경쇠약이라도복용한즉신긔하게회복되며、몸이부대하여지는효력을내게되는補材령제임니다、약갑은금강산정력한제五환、매독근치•양매환한제三환、림질근치、정림환한제三환……삼용보익환은……

京城府貞洞壹番地의一(리화학교압)

大陸製藥公司

二月二十一日(土曜)早터 特選名畫提供

◇伊太利간포가리아니會社特作 人情活劇 放浪者 全七卷

◇米國파라마운트社特作品 文藝名花 마리온데비쓰孃主演 아담파이바 全八卷

時機를노치지마시고此二大名畫를꼭보아주서요

◎豫告◎ 米國파라마운트社超特作 文藝劇 血과沙 全篇

名畫 三十日間 全篇

上場日字를苦待하서요

京城仁寺洞 朝鮮劇場 電話光二〇五番

本報讀者優待特價

바이오링 一組五品 並品 六圓 中品 七圓 上品 九圓 特品 十圓

荷造箱代送料 一圓六十錢

注文에는先金三圓以上을付送하시고前金을不送時는現品을不送함

付屬品全部具備

獨習書・調子笛・腮當・布製サック・銅線E・四本線 並・上・特

ハーモニカ特賣

兒童用 並 三十錢 中 四十五錢 上 七十錢

青年用 1 一圓二十錢 2 一圓五十錢 3 二圓 4 二圓五十錢 5 三圓

獨習書 ハモニカサック 三十錢

送料는各一件에對하야先金은九錢이오代引은二十錢要함

官公署御用達 우쓰보야貿易部 京城本町二丁目

◎當二月十八日 松竹날

◎米國라쓰키社大作 大活劇 拳의雨 全二卷

◎米國골드윈社大作 哀話 嘆息마라小女여

◎米國유니버-살會社超特作品 大猛獸劇 大活劇 冒險王 全五卷

◎米國유니버-살社特作 大冒險大探偵 海洋의惡鬼 全五卷

松竹유나이텟트유니버살社特約 團成社 電話光九五九番

三十萬의全北窮民
束手無策으로餓死커만苦待!
그중에도반수이상은목전이급하고 약반수는지어먹만잇스면살수가잇다

작년한재는 전라북도가 데일심하엿슴은 이미보도한바어니와 그궁민의수효가 실로 놀날만하게 만표수자로 아래와갓다는데 이삼십만의 궁민중에는 살길이전혀업서 장차굶어죽게 되리라하며그중에도로약과 병으로 인하야 가족전부가로동을 하지못하는이와 로동할힘은 잇스나가족을 먹여살리지 못하야 구제하지아니하면 아니될이가 일만구천칠백구십일호에사만구천일백팔십일인이오 직업만 잇스면생활을유지하겟스나 일이업서 구제를 밧지아니하면 아니될이가 일만팔천륙백륙십호 구만오천 일백오십구인이오 도합 삼만팔천사백일호에 그인수가 십사만 사천삼백 사십명이라하며 일로부터오는 칠월까지이상두종류에 속할만한 궁민이증가될예뎡은 일만구천칠백팔십일호로 총계 칠만여호에인수가삼십여만명이라더라(전주)

극력활동하야■세시경에 진화되엿다는데 그손해는 약삼백원가량이며 원인은귀화(鬼火)인듯하야 소방조원들은 밤새도록 시내를순회하며극력활동하엿는데 당디리뎡종(李貞琮)씨는 금사원을소방조에보내어조원을위로하엿다더라(룡천)

惡公醫排斥!
약가관계로

전남보성군(寶城郡)에 공의(公醫)로잇는 일본인본도진부(本島鎭夫)란자는 기술이충분치못하야 의사의자격이업슴으로 일반에게신용도엇지못하는중더구나조선인과일본인의차별이심함으로불평이점점놉하가는데일전에보성읍내에사는림양환(林樑煥)씨부인서광옥(徐廣谷)(三六)이방금잉태중에 동태가되야 여러날을신고하며 중세가 더단위급함으로전긔본도의원에서간호부겸 산파업하는덕영소자(德永...)

問題中이든 黃州驛屯
군당국에서 취소하엿다고언명

황주(黃州)에서 오래동안 문뎨중에잇든 군령원들이 청룡면포남리(靑龍面浦南里)에잇는상종디(雜種地)를 밧으로 디목변환을해가지고매수하얏다하야비난의소리가 놉다함은 본보에누차보도한바와 갓거니와 그것으로 인하야전긔포남리인민이당국에 진정까지 하며 일시는크게세상의주목거리가되엇섯든바지난십팔일에는 군서무 과장으로부터 리민대표에게그연문토사건은취소되엿스니 안심하고 도라가잇스라고언명하얏다더라 (황주)

奸惡輩를撲滅코자
간악한행동을하는향상회 북률사인작인이박멸코자

오래동안문뎨중이던황해도재녕군 북률면(北栗面)과 봉산군사인면(鳳山郡舍人面) 두디방에 소작쟁의(小作爭議)는금번동척경성지뎜(東拓京城支店)촉탁 리규완(李圭完) 씨와봉산군수 리승구(李承九) 씨와재녕군수 박성주(朴性宙) 제씨가현장에 출장하야 실디됴사를하는동시에 해결에로력한결과 문뎨의중심인 소작권이동(小作權移動)과 소작료가차압(小作料假差押) 등을모다중지하기로되엿다함은 이미 보도하엿거니와그중북률면에서는이번이해결에더하야 저간교무상한동척의주구배인소위향상회(向上會)에서는길거리마다『이번동척촉탁과 량군수의출장도련은모다향상회에서청하야된것이라』는등 의미의광고를부치고무식한소작인들을 또다시롱락하려함으로당디소작조합(小作組合)간부회에서는이런긔회에 한층힘을더하야 향상회의무리와 또는 기타중간에서 롱락하는회색분자(灰色分子)를 박멸키로계획중이라더라

檢擧된五氏의
변호를자원하여

금번동척 북률주재소(東拓北栗駐在所)소원유정(油井)이가 소작료가차압(小作料假差押)차로 출장하야 소작인들에게 행패를하다가 흥분된군중에게 구타를 당한후 그구타의 혐의자로최소환(崔昭煥)씨외사인이재녕경찰서에 검거되여 방금해주디방법원재녕지령(載寧支廳)에서심리중이라함은 이미 보도한바어니와그사건에대하야평양(平壤)에 잇는 변호사한근조(韓根祖)씨는무료변호를 하기로자진하엿다더라

在日本勞働總盟
이십이일로추회날자연기

재일본조선로동총동맹창립대회 (在日本朝鮮勞働總同盟創立大會) 는지난십오일에 개최코자하엿스나 미비한 것이잇서관서(關西)관동(關東) 간에협의한결과 대회의 시일과 장소를변경하엿다는데각디방참가단톄의 대의원(代議員) 등은 이달이십구일까지동경준비회(東京準備會) 안으로모혀예비회의를열고모든토의될건의안(建議案)을결뎡하기로한다하며 변경된시일과장소는다음과갓다는바 그창립대회를 마친후 이어서관동디방에잇는 일본인의 각사상(思想)로동단데의우의뎍대축하연설회(友誼的大祝賀演說會)를 개최하리라더라(동경)

時日 二月二十二日午前十時
場所 東京市外雜司谷四二九 日華靑年會館內
創立準備會 東京中野町中町六〇二番地

東西로委員急派
련락활동코자

전긔총동맹창립대회(創立大會)는시일이급박해왓슴으로그준비회에서 십칠일에 긴급위원회를열고 협의한결과 위원주좌긔삼씨를 두디방에 급파하엿다더라 (동경)

關西地方 李憲
關東地方 南大觀 魚海

今曉花園町大火
瞬息間에十六戶燒失
손해는만여원원인은됴사중

이십일 새벽세시 사십오분경에 시내화원뎡(花園町)사십오번디 재목상도부뎐사랑(渡部傳四郞)의집에서 불이나서 십륙호가전소되고두호가반소된후동다섯시반송에진화되엿다는데그집은여러호가서로련하야잇는데다가마츰강렬한 북풍이 사정업시부럿슴으로맹렬한불씻이것잡을새업시 옴겨부터서 짧은시간동안에그와가티여러호가소실되고만것인바 그집에서는 대개일본인과중국인몃수몃사람이살엇섯다하며 손해는약만원가량이오 원인은방금됴사중이라더라

南浦大火
제면공장화재로 손해는약팔천원
큰가며섯호도소실

십구일오전 열시사십분경에 진남포부삼화뎡(鎭南浦府三和町)일백사번디 뎐중제면공장(田中製綿工場)에서는 낡은솜들을는제면긔계로 부터별안간에 불이 일어나 엽헤쌔아두엇든 솜에불이당기게되어 삽시간에 그공장전부가 연소되엿슬뿐아니라 화세는 점점더맹렬한 세력으로퍼저그제면 공장창고와 상뎜으를몬그부근에 잇는일본사람의 상뎜대곡(大谷)등리(登利) 수하(須賀)세집을태여디업시태워버릴때에 진남포시내에 잇는예비상비 각소방대의비상 출동은물론 진남포경찰서근석(近石)보안계주임이하부근각파출소순사까지 삼십여명의경관대가현장에출동하야진화에로력하엿스나모진불결은써절줄을모르고쉰틈업시불어오는동남풍에 한층더 맹렬한 긔세로 만연되여 안에일대는 불의바다로 변하게되여형세가자못위험하엿스나소방대의 필사뎍 로력으로인하야 오후한시반경에이르러겨우진화는 되얏스나 그근처에잇는로세(盧세)이등(伊藤)두집도절반이상이 연소되여 이번화재의손해는모다약팔천여원가량이라는데 화재의 원인은 방금됴사중이라더라(진남포)

鬼火의念慮잇는 남시의화재

룡천군남시(龍川郡南市)에는요사이각처에서 화재가 적지안라는바 지난십칠일에 시내음식뎜영업하는리길수(李吉秀)의집에서 새벽한시경에 난데업는불이나서 거의전소하얏고 그이웃황뎡석(黃定錫)의집에까지불이부텃는바 당다소방조 데이부에서

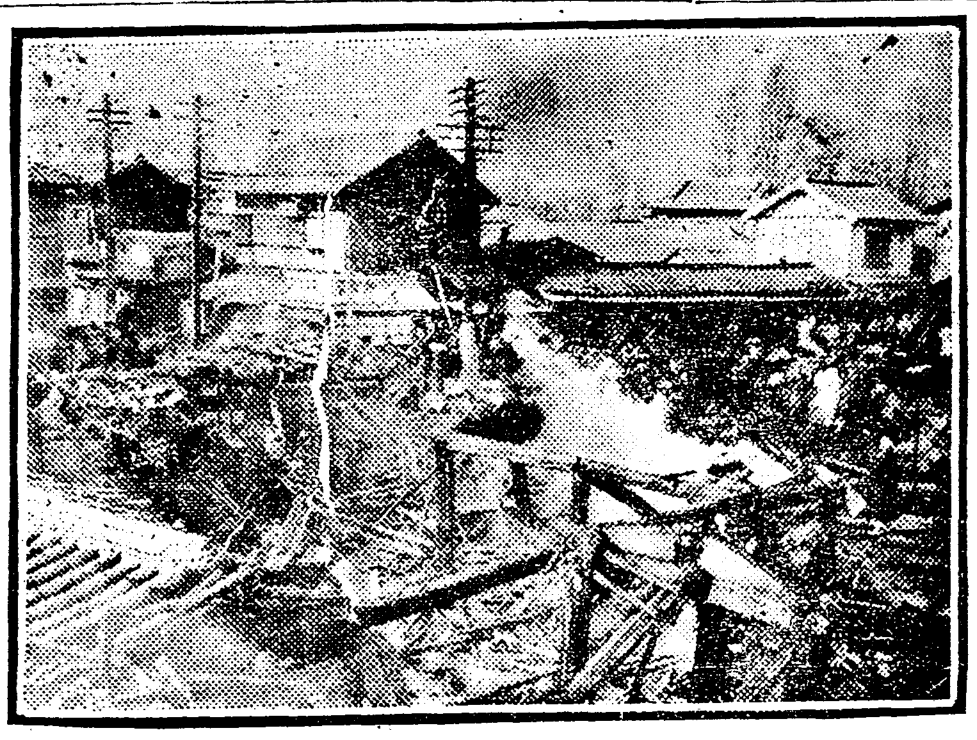

◇화원뎡불탄자최

運動競技
變動되는學生運動界 各校(3)巡訪
短失長得의
養正高普軍

昨年에열닌모든陸上競技에常勝의榮譽를바이든養正高普軍은今春에四名의卒業生을내이는데그中에는『필드』의主將과『트락크』의主將 이석기엇다한다 그러고그들은거의短距離選手임으로今年의短距離는三個以上의影響을바들터이나新選手를養成하면恢復할길은充分하다하며庭球部主將을비롯하야大將組와副將組後衛가卒業한다는데그다지큰變動은업스리라한다

◇李鍾元（陸上필드部主將＝百米・二百米・投擲・走巾跳）京師에
◇朴駿榮（陸上트락크部主將＝短距離・走幅跳）日本上級校에
◇李完承（陸上短距離）醫科
◇康敬燮（同上）未詳
◇李東雲（庭球部主將＝大將前衛）日本國醫校에
◇金伯雲（庭球副將前衛）未定
◇洪明求（野球部코취）高農에

關西體育會
平壤團體發起로 創立準備中

西道運動界에잇서서中心이되는平壤에아즉體育會가업슴으로이에크게遺憾으로녁이든各團體及有志諸氏의發起로關西體育會를組織하고자十九日午後七時半에平壤基督教靑年會館에四十餘名이모히어發起人總會를열고諸般事項을討議한後이달안으로創立總會를열기로하아그準備委員으로

鄭基秀▲韓應祥▲崔天熙▲高永翰▲李丙三▲具滋克▲尹柱逸等七名

을選定하야規則其他모든制定을準備하기로하얏다

學館儆新籠球
二十一日에擧行

市內新進靑年學館과儆新學校對抗『바스켓볼』競技大會는二十一日午後三時부터靑年會館에서열터인데入場은無料이라고

蘇克蘭軍勝 英國『스캇트랜드』對『웰스』의아式蹴球戰은十四日『에틴바라』에서行한바三對一로『스캇트랜드』軍이勝하얏다(『에틴바라』國際)

英愛無勝負 十四日英國『토위캐남』에서行한『잉글랜드』對『아일랜드』라式蹴球戰은六對六으로無勝負 (『토위캐남』國際發)

滿洲卓球大會 滿洲卓球大會는二十二日午前九時부터大連에서行한다는데參加團體가二十六에達한다고

體育委員會 朝鮮體育會에서는來二十五日午後七時부터公平洞會館에委員會를연다고

資格問題로騷動
경서약학교의사격소동
금년까지는자격이업다

시내 광희문(光熙門)안 훈련원(訓鍊院)에잇는 조선약학교(朝鮮藥學校)에서는금춘에 졸업할 남녀학생 사십여명이 졸업후에 무시험으로 약제사(藥劑師) 자격을인뎡케 하여달라고 십구일 오전부터 일제히동맹휴학을 하엿든바 이십일아츰에 학교당국의간곡한 설명으로 해결되어 전부복교하엿다는데이제그내용을 듯건데 그학교는 종래에졸업후 시험을 치러야약제사 면허를엇게되엇슴으로 얼마전에 총독부학무국에그승격을신청하엿스나 조선 에는아직 약학교에대한법규가 업섯슴으로 그동안보류되어오다가 금년도에야 그법규를 데뎡하야 승격하기로 내뎡되어서 금년에졸업하는학생들은그자격인뎡을 바들수가 업슴으로이번졸업생에게도 그승격된후 졸업생과가티그자격을인뎡케하여달라는것인데 학교 당국에서는 그무리함을 일일히 설명하야학생들로 하야금 량해를하도록 하야 그와가티 해결된것이라더라

惡法案反對로 闘爭中의東京
십구일연설회장의대소동
반대간부삼십명은잡히고
總罷業念慮도잇다!

십구일 동경지구(東京芝區) 협조회관(協調會館)에 개최된악법 반대 연설회 (惡法反對演說會)는오후에 이르러 더욱 살긔는더하야 관동인쇄 직공조합(關東印刷職工組合)의 식삼(栝森)씨는단상에서 격분된어례류리를잔을 주먹으로 쎄처서손에는 상처가나서 선혈이흐르게되매 경관은중지를 련발하얏스며뒤를이어 등단하는 연사마다 중지가되자 나중에는 『살려나리』 는연사까지잇섯스며 경관의압박이 심할사록 반항하는 긔세는더욱 맹렬하야 장내의 살긔는 점점높게되야 형세가 위험하야 전선동맹(戰線同盟)의 평산(平山)씨가 나타나 이미 악법안은의회에 데출되얏다고 보고를하자 즉시긴급동의로써 암좌작태랑(岩佐作太郞)씨 이하 삼십명의진정위원은 일제히 의회로몰려가자는 건의가결의되야 선두에선식삼씨는

피몰드린 수건을두르며

의회로향하야몰려갈때에뒤를따르는천여명의군중들도역시각각 조합긔를들르며 혁명가를 고창하는등 실로히일때전장을 이루엇는데 일행이 어경문(御慶門)압헤 이르럿슬때에 마츰내오백여명의경관대와 충돌되야 일대격투가일어낫섯는데 결국식삼(穀森)씨이하 이십륙명의 간부는검속되엇스며 그와동시에 의회압헤서도 로동위원과 경관간에일장격투가 잇서서 두명이 검속되얏스며 조합긔는 더개경관에게 뺏앗기고 나중에는 해산명령까지 당하고서야 말엇다 이가튼 히생을내인악법반대동맹에서는 오히려반대운동을계속하기위하야 이십일 이십일일에도 대연설회를열터이며 형세를보와서는 총파업을할지도 모르겟다더라(동경뎐보)

今曉洗浦駐在所에 巡査와農民의大亂闘
주재소를습격한농민단에게발총
현장에서농민한명을쏘아죽이어

이십일오전칠시에강원도평강군 세포주재소(平康郡洗浦駐在所)에 약륙십명의농민이 습격하야 마츰그곳에출장중이든평강경찰서순사가 가지고잇는권총을 빼아서가지고 주재소를향하야 발사하얏슴으로 경관도 이에대항하야 총을노아군중중한명을 죽이엇고 고수(高水) 평강서장과 협(脇)순사 김(金)순사 는타박상을당하얏다

騷動의原因은 巡査의毆打殺人
십구일에돌발한사건

그원인은 십구일 오전두시경에 세포주재소 순사고뢰실차(高瀨實次)가주재소부근을순행하든중 수상한 조선인 한명이 주재소구내에 잇슴으로 누구냐고 물은즉그는 아모대답도업시가라함으로 필경은 그를잡아가지고물는즉 그는 더욱반항함으로고뢰순사는 단장으로 그를 따린일이 잇섯는데 그는당일오후네시경에마츰내사망하엿는데 그가족은 원인이 고뢰순사 에게 마저서죽은것인지 아닌지는 아즉알수업스나, 이사실을들은사망자의유족과동민은극도로흥분하야 이와가티주재소를 습격하게되얏는데마츰그빼주재소에는 이사실을됴사하기위하야출장하엿든 평강서장과순사 오명과텰원(鐵原)지령검사까지잇섯더라

兄弟被殺
형은단장에 아우는총에

주재소구내에 들어갓다가 순사에게맛고 돌연히죽은 사람은동군고상면서하리(高尙面西下里) 박벽수(朴碧洙)(四三)요이십일습격당시에 총에마저죽은 사람은 박벽수의친아우이라더라

附近三署出動應援
경찰부장과검사기타급행
소동을진압코자경관출동

이급보를접한강원도하야(河野)경찰부장은보안과장외두명을다리고이십일오전십일시에현장에향하야급행하얏고민요(民擾)를 진압하기위하야부근회양(淮陽) 김화(金化)텰원(鐵原)세경찰서원을다수히 출동식혓고 부상한 순사김모는 총독부의원에 치료키위하야이십일에 곳경성으로 보냇더라(이상경무국발표)

高官私邸襲擊
흑룡회원들이

십구일오전십일시경동경흑룡회(黑龍會)회원 좌등(佐藤)암본(岩本)관수(管手)등삼명은자동차를모라추밀원고문관창부(樞密院顧問官倉富) 씨의집과귀족원부의장(貴族院副議長)의집에 이르러 주인에게 면회를강청하다가 목뎍을달치못하고 한장의 글발을던지고도라간사실이잇섯는데 소관표뎡(表町)경찰서에서는 그들의행적을 수탐중이라더라(동경뎐보)

乘務員代表에게
위로금을주어

오백명 뎐차과승무원을 대표하야회사편과의 교섭을 하야오든 대표자들과 운수 동수회의간부등의 수고를위로하기 위하야승무원일동은 오는 이십오일월급날로긔하야 매명에 오십전식내어 위원에게긔증하기로 되얏다더라

月貰만橫領하고 집은아니어더
피해자가고소데긔

시내충신동(忠信洞)일백사십칠번디 김영덕(金永德)은 십구일에서대문서 사법계(司法係)에 검거되여 방금 사긔횡령(詐欺橫領)의혐의로 취됴중 이라는데이제 그내용을 듯건대 김영덕은 시내적선동(積善洞)사십구번디량성녀(梁姓女)라는녀자에게서 작년십월경에 그가려인숙영업을 경영하겟다는것을 긔화로생각하야 그영업을 하자면 상당한집이잇서야된다고한후에 집을어더준다고 삼개월 집세일백이십원을 달라함으로 주엇더니 집도어더주지안코 돈도도로 돌려주지아니하며 또는량성녀는 민적이 루락(漏落)됨을 알고 다시입적시켜준다고 또삼원을먹은후 시침이를떼고 잇슴으로먼데상사계■■가두고저간돈을들러 보내기를요구하나 차일피일하고 주지아님으로 할수업시서대문서에 고소를 데긔하야 집행인이 가데포된것이라더라

普校는卒業해도 갈곳이업는
구례디방아동들

전남구례군(全南求禮郡) 광의면(光義面)공립보통학교에서는 새학긔가 차차갓가워옴을 따라 되지아니한문뎨가발생하얏다는데 광의보교는 본래사학금원이 돈바곱순상학괴졸업생이오십명에 달할터인데 학교를연장하라하야 도군당국에서 예산이업다고거절하고옴내학교로가자하나 음내학교역시 오학년에는 며수용할수가 업서서 아동들바울수업다하고 상급학교로 가자하나 경제의관계로할수업시본교사학년졸업생한오십명의아동이취학할곳이업서 장차도로에 방황할모양인데 일반학부형들은 선후책을 강구하나 군당국에서는하등의조처가 업슴으로 일반은크게분개한다더라(구례)

前露皇族을總裁로
동양『파시스트』당을조직
이미당원이일만오천이상
目的은反赤派反猶太

조국을등지고 세계로 표류하는 유태인(猶太人)과 공산주의(共產主義)를 신봉하는불근빗에차한 모든사람들이 고개짓을하는요사히 적파(赤派)를 반대하고 유태인(猶太人)을 반대하는 『동양파시스트』라는 비밀한단데가합이빈에나타낫다 그회원은대개과격파정부에서이러난

인권유린 에대한반감으

로생긴 반과격파 로국사람으로 일천구백이십삼년 이월중에 망명중인 전로국황실의근친이든니코라이늬대공을수령으로삼고 구주권쟁의 훈길이이러나든『셀피아』의『오빨낸그라드』에 총본부를 두고 세계각디에 총지부가잇서서 회원모집과『반유래』『반적파』운동에종사중인데 이비밀결사의특색은 매사는 항상친북을 직히어 절대비밀리에행하야 동문간에도 관계자외에는 두설치안으며 최고긔관에는 절대복종을하야써 주색을엄금하며 모험덕유희와 가진행동을 칠작히하야 항상

사회주의 자의손에쓰러

저가는국가를 위하야서는 언제든지 그반멸운동의선구가 되야 활동을하되 결코 적에게자긔네의자최를 보히지안는다는데 이단데의일분자로합이빈에잇는 『스키--』장군이수령이되야상해(上海)텬진(天津)봉텬(奉天)등디에는 지부를두어이미당원이 일만오천명이나 된다는데 모든사실은 절대비밀에 부침으로도더히 자세한내용은 알길이업스나동양각국의『과격파』를 박멸하는 운동을도와『군벌』을 옹호코자하는모양인데 특히 일본을 몬저원조하리라는바 그들은 결코 어느나라를등원하던지 자최업시 나타나자최업시 사라지는터이라 원조를밧는 나라에서도그와동모르게된다는데독일사람유태사람사회주의자를쌔고는누구든지회원을삼는다더라

愛人의病으로
자살코자한남자

군산명월관(群山明月舘)에잇는 박쇠재(三二)는 지난 십칠일에쥐잡는약을먹고 자살하랴 하얏는데그원인은 어느녀자와 수년을 두고 사랑을하야오든바 그녀자가병에걸려 몹시 신음하는중에 잇스나 돈이업는 박쇠재는엇지할수업시 세상을 비관하고자살하랴한것인데 생명에는 관계가 업다더라(군산)

電車軌道
鍾路以東
길복판으로 옴기게되다

경성부내 종로공원(塔洞公園)압헤서 총독부의원등까지에 이르는 도로개수공사(道路改修工事)시행으로인하야 경성뎐긔회사는 총독부로부터 뎐차길(軌道)을 길한복판으로 옴기라는명령을 바덧다더라

赤旗團事件
이십사일공판

적긔단사건(赤旗團事件)의피고 리뎡호(李廷鎬)등세사람은 오래동안미결중에 잇섯든바, 예심이종결되여 그데일회공판이 오는이십사일 오전열시반경에 경성디방법원 데칠호법뎡에서 열리여 궁본(宮本)판사의 손에 심리하게되엿는데 변호사는허헌(許憲) 김용무(金用茂)김병로(金炳魯) 김찬영(金瓚泳)등제씨이라더라

選米女工
금일부터복업

인천(仁川)십천정미소 (辻川精米所)의 선미녀공 일백오십명의 동맹파업에대하야 인천로동(仁川勞働)의 교섭위원과 공장주와긔협만결과에 문뎨의세로만든계는 사용하지아니하고 그전것을사용하기로되야녀공편이 승리되얏다함은 이미보도하엿거니와 십구일밤 여덜시경에 파업녀공 일동이 로동회관에모히자 교섭위원으로부터 교섭뎐말의보고를 한후 우리들의파업한리유는 그것에잇스닛가 그것을 쓰지안켓다하면 곳취업하겟다고 만장일치로 결의한후이십일부터취업하기로결의한일백오십명의녀공일동은이십일아츰 일곱시반경에 공장에 가는길가에다시모여몃가지의의론이잇슨후 곳공장에드러가 녀공일동은 만족한 얼굴로 오젼여덜시부터 일시작을하엿는데 문뎨는 이에녀공편승리로원만해결되고말엇더라(인천)

不義子를厭殺
박천과부가

박천군가산면남신동(博川郡嘉山面南新洞) 일백삼십칠번디장백(張伯)(三一)이라는녀자는본남편이 몃해전에세상을 떠낫슴으로혼자서 지내다가 작년삼월팔일에평양에갓다가 우연히 평양뎐차운뎐수김모(金某)와정을통하얏는데 그달부터 태긔가잇서서날이가고 달이갈사록 배는점점불러옴으로 이녀자는 장차세상에붓그러울것을생각하엿던지 마츰지난 일월삼십일 오전열시에아들을 나아서 손으로아이의목을눌러죽여서무덧던바이사실이경찰서에 발각되야 데포취됴중이라더라(박천)

列車에墜落慘死
시흥영등포간에서생긴참극
렬도편의랭혹에승객의분개

십구일오후두시오십분경에경부선시흥영등포(始興永登浦)사이에서 나히이십팔구세의 남자한명이차에서 떠러져죽엇는데 가튼승객들의말을 드르면 그는차를켜유라는사람으로서차멀미를참지못하야승강구로나아갓다가 잘못하야 떠러진듯하다하며 차를멈주고그의품에는오산(烏山)서영등포로가는차표가잇섯슴을편이엇다는데 긔차는 그대로영등포에도착하야영등포경찰에이사실을말하고그때에야비로소경관이현장에 출장하게 되엿슴으로 승객간에는『피해자의 생명이설혹붓허잇섯더래도시간이지나서 죽을것이 아니냐』고렬도편의냉혹한행동을만히비난하얏다더라

또嗜眠病
경성사범생도 한명이걸리어

경성사범학교생도박필희(朴弼熙)(六)는 십오일부터중세가불명한병으로 적십자사 병원에서 검진(檢診)중이던바십구일오후 여섯시에『기면병』으로결뎡되얏다더라

中國人끼리 칼질!
사소한말썽에 칼로서로찍어

중국인끼리칼질이 이러나 피를흘리는 참극이잇섯다 이십일오후한시반에시내관수동(觀水洞)십오번디『동덕』가가잇는중국인사장(謝孝)(三)과손대홍(孫大紅)(三)등두명은 사소한말썽에 감정이나서 손대홍이가 사장의목을눌르매 사장이는 식칼을드러 손대홍의 머리를쳐서 쌔까지상하게하자 손대홍이는 다시 그칼을쌔아서 사장의손을찍어 역시 중상을밧게하야 일장격투가 잇섯는대두명은 즉시부근 조한성(趙漢聲)씨병원에서 치료를 밧는중인대경찰서에서는목하쌍방을됴사중이라더라

종명자

▲작년한재중 가장 비참한 재해를 입은 전라북도에는 삼십만의 궁민이 먹고살길이업서서 정말죽을지경에 싸졋다고 한다, 날마다 들니느니 죽는다는 소리뿐이니 엇지하자는 말이냐! ▲십구일 경부선시흥과영등포간에서 승객한명이 떠러져죽은것을 그대로차는진행하야 영등포에 이르러서야 경찰에이사유를 말하얏슴으로,경찰은 한시간후에 현장에도착하야 시톄를 검안하얏다고,만약 그시톄에다소라도 생맥이붓허드라면,털도에서 죽인셈이아닐가 ▲일본동경에서는 민중이 무슨시위운동을하게되면 민중수효보다 경관수효가 만타고,『시위행렬을 더욱청대케하는경찰』이라한은 동경청년들의『히야가시』라고

少女燒死
쥐불구경가서 옷에불이부터

전남 해남군삼산면구림리(全南海南郡三山面九林里)에사는 서국선(徐國光)은다만딸둘을두어 귀히기르든중 그동생대잇(大任)(乞)이는지난팔일에불에타서 참혹히 죽엇다는데 그사실은이곳에서는 정월보름경이면 들에불을놋는 습관이잇서서 불을놋는데그아이는불타는것을보고호긔심이나서 불타는 근처에가서 놀다가 잘못하야 옷에불이부터서이와가티 참혹히 죽엇다더라(해남)

大陸고무 我鮮고무界元祖
京城(鍾路)元町 大陸고무工業株式會社 社長 李夏榮
京城鍾路(裁判所前) 電話光化門七六五番 ◆ 振替京城七〇一四番

醫學博士 渡邊晋
皮膚(皮膚病一般・整容手術) 泌尿(泌尿生殖器에關한疾患) 性病科(黴毒・淋病・下疳)
診察時間(午前九時부터午後一時 午後四時부터同七時)(但日曜은午前中)
京城黃金町二丁目(日本生命빌딩東南裏角) 電話本局八九四番

宣川 信聖中學校生徒募集
一學年生百五十名 四學年補缺三十名 二,三學年生若干名
願書提出四月一日外지 試驗期日四月三,四兩日

間島私立恩眞中學校生徒募集
一學年定員八十名 二,三學年補缺生若干人
願書提出 四月四日以內 試驗日字 四月六日七日兩日間 開學日字 四月八日
入學資格 普通學校六學年卒業者及此와同等學力을有한者
其他詳細事項은書面又는直接問합事

二月十三日金曜부터特別公開
米國폭쓰社 滑稽 猛進突破 全二卷
人情劇 지약키 全五卷
米國폭쓰會社特作品 母性劇 銀의翼 全九卷
◆豫告◆ 米國폭쓰會社大力作 冒險活劇 雷鳴 全七卷
푸옥스社封切場 優美館 電光三九五番

●花柳病患者福音
梅毒 淋疾 拾圓分 六圓分

蔘茸雙補丸
主治効能 腎虛 遺精 夢泄 氣衰 腰痛 多年婦人 身體虛弱 下焦衰冷 氣虛 血枯
京城安國洞九六番地 濟衆藥院

補藥專門公司 京城府授恩洞參拾參番地
十全大補湯 八味湯 六味湯 四物湯 和劑湯 補中益氣湯 ...

特許 一言을告하올것은萬物이價高하면品好하고價廉하면品劣하는것은正理올시다 ... 藥材는飢渴者의充腸物도아니요 ... 生命의至大한關係가有한것을忘却하야서는아니됩니다

獨逸푸쉬會社製 望遠鏡新到着
本品은斯界의工學이最高權威로發達된獨逸(푸쉬)會社에서發明한바이온데價格은비록低廉하지마는遠距離를能히觀察할수가잇습니다

독일제
定價 特品 六圓五十錢 上品 四圓八十錢 (上皮製甲並) 送料實費(五十錢加算)
獨逸푸쉬會社望遠鏡 東洋發售元 豐國社 京城鐘路二丁目 振替京城一三九九五
國進大學堂 京城鐘路二丁目 振替京城一三九九一

가뎡부인

자녀교육의방법 (二五)

一、음식을먹이지안는벌

쓸데업는책망은반감만이르킨다

아이들이 무엇을 잘못하엿다던지 혹은노는데잠착하야 밥먹을 때에 도라오지안는다던지 하는 경우에 어머니는밥상을 버려두게한다고 아이들을 공연히꾸짓고 「너는제때에와서 밥을먹지 안으닛가 아모반찬도 주지안켓다 맛잇는것이 먹고십흐면 일즉이 좀와─」하면서 큰소리로 야단을하는사람들이 만히잇습니다 그리고가령 아들셋이잇는 데세아이에게똑가튼

작난감을

가리사주엇다 고합시다 그중에 가온데아이만 그작란감을 얼른 오그려트렷스면그다음에는다른물건을또사주려할때에『저번에 작란감을사주엇슬때에도네형이나네아우는잘가지고잇는데너만오그려트렷스니너는별로또사가질데마련라』하고 꾸짓는다하면 그것은그아이로하여금어머니에게대한반감만터가지게할뿐이요아무효과도업습니다、물론부스럼건을사주던지 매양그아이만 오그려트린다면 혹시 그러한법으로책망을하여도 조흘듯하나 한편으로어머니가 웨그아이만 그러케얼른 오그려트리나 하는것을── 즉 그아이에게 대한 흠점을 연구하여볼것이올시다아이들이작란감을 오그려트리는것은 다른아이보다 연구심이만허서 것흐로 보는것으로만

만족하여

하자못하는外닭이올지다 오그려트려서 그내부의 조직까지 관찰하려는귀중한연구심이 죽그아이로 하여금 그것을 오그려트리는것이니 어머니된 사람들은 그것까지주의하야 관찰하시기를 바랍니다

가뎡방문긔 (三)

쳡의집치레가 평생일

집크게진부자 림죵상씨가뎡

백만장자림종상(林宗相)씨、조선의아방궁을창신동에지어노코 쏫다운아츰과 달밝은저녁에 인간의모든행락을 켜혼로 누린다는것은 누구나다아는바이라 긔자는벌서오래전부터 더머로두고 숩청의궁이라는 별명듯는 삼십만원자리집 내막이엇더한지 여러가지호긔심이 붉일듯하엿다

경찰의소개라야

겨우맛나보게되여

그러나생명과재산의만일을념려하야 경찰의호위를밧고 일청면회를 사절하는그의 몸를엇지맛더로 차즐수잇스리요 십구일오후에 엇던경찰서의소개를넙어 겨우 그집의대문을드더서게되엿다 로동자의 피를긁거자흔청벽이 하늘에소삿고 수업는국간이좌우로느러섯다힌눈볼로홍여를는데세운중문… 그일음은 화춘문(和春門)이니아지못게라거출고숩숩함이업고 일백화초가향긔를 피우는봄、과연그집은우숨과화평의 몸귀분이 언제나떠남이업슬는지? 사랑(舍廊)안에또사랑겹겹이 문을넘고 오볼고불복도를지나서 참으로 주인이직히고잇는 사랑으로 인도케되엿다 회색빗비단미다지에 수병풍을둘럿치고 보료우에 올라안즌그의얼골은 의외에 듯던말과가러 치워서엘고 배곱하우는동포

학교비낸것이

데일탕비라는그본색

긔자는 선후동착된 그의이야기를의아 하지안을수 업섯다그는집안에당한모든 경비에일일히 예산을정하고 일죽이한번도그예산에 버서저본일이 업다고한다 히작행불년에는학교비(學校費)로 이천칠백원을바치게된것─자긔분수에 지나치는 향용이엇다고한다 그에게 당연히 나올딸이다 그는금년 사십일세로 식솔은오십명 본부인과장자차자 부리는사람들을합하야이십명식구가 한장명해 한집녹청녀를 다리고부리는 사람들합하야삽십명의 식구가 그집에산다한다 긔자는 그의 안뇌를 넘어내실、식당、주방、변소까지일일히구경하엿다 굉장한설비、보는것마다 놀라지안을수 업다 봇으로놓히 揄수업스니 각방의연용을 총괄하야 마당에세워노흔집채가튼 벽돌곰독이 하날을 쩌를듯 한것이나 말하여두련다

장주를숭배

이무슨모순이냐

그는 자칭스무살적부터철학(哲學)을연구한다하며 그의가장숭배하는인물은 장주(莊周)이라한다 그리고 그는심산궁곡한가한사찰에서 도닥는 불승처럼인간사히를 며히지 아니함이그의런청중에 하나이요 거긔에진진한 취미와 비상한즐거움이잇다고 한다 그는삽라만상의 생명을귀중히 녁인다한다일한세상만물─풀한포기쏫한송이 쵸일목이라도 손으로 썩기를줄거워아니하며 발로짓밟기를 애석히녁인다한다 그리고 그는또이런한말을 하엿다『나는산양하기를조화합니다 눈보라치는 겨을한철을 거위산양하기에 다보내입니다 노루나꿩이 내가쏘는총에 마저죽을때에 나는이러케생각합니다 내가총에 익숙하야 즘생을살은것이결단코아니요그즘생이 내총에마저죽을 운명이되여서 잡히엇다고합니다 그럼으로나는모든것을오즉운명에맛기고 심지어이집까지도 보험을아니합니다 불에타도 운명이지오』하고청하지안는말을하고잇다칠천평넓은긔디우에이백륙십간의광대한동서양절충가옥!건축비용이이십만원 (남들은삼십만원) 아! 그사람의입에서인간의물질계(物質界)를초월한장주로자처함는그무슨대조이며일초일복의생명을존중히녁인다는그로써즘생의목숨을하로아츰에죽여업서지게하는것은고무슨권후동다처안는 수작이냐 또한새에게도운명 즘생에게도운명 모든것을운명으로 빙자하는 그몸이엇마는 오히려자긔의 신변을보호하려는 『피스톨』한개를 당대히내여버리지 못하고 경찰에게보호를 애걸하는것은 무슨운명의직란이냐?피흘리고벗흘린부수한 동족이어려죽고 굶어죽는데철두고 향락하기에 삼십만원자리집짓는것도무슨운명으로그러냐?

피물속에든

마마님은병중이라고

괴롭가리 마굴가리 생긴그집을 뒤집어쓰고와데항락의대상이되는소위마마님!병중에잇다하야 맛나지못하고 도라온것도 유감이라면유감이라할가?

◇──쳡의집짓기위하야──◇
◇═세상에난듯한═◇
◇══림종상씨가뎡══◇

화초거름

쏫절긔를당하야 비료만드는방법 二

질소질비료(窒素質肥料)──제일조흔양분인데출기와닙사귀를 부드럽고 잘자라게하는 효력이잇슴으로 야채에 극히필요한것이올시다

◇하비(下肥) 대소변가리운것이지마는넓은밧이잇는집에서는밧모퉁이에 큰통을 하나무더노코 거긔모하서 썩히엿다가채소에주면 매우 조흔것이요 이비료는 조선서 보통쓰는것이올시다 채소에는 녀름에는일주일겨을에는 이주일을 지난후에쓰는것이 조코 화초거름으로는사오배가량 물을타서 쓰는것이조슴니다 근래에 새로히농가에서흔히쓰는비료 중한개에는 약팔십칠근쯤드는데 그것을륙십여근중에질소분이닷냥일곱돈중련산이한냥서돈중가리(加里)가두냥두돈중 내외가 석기는것이올시다

◇되비(堆肥) 우마의 분뇨(糞尿)나 셕은집 쓰레기가튼것을모하서 셕힌것을 이름이니직접양분은 만히포함하지 안엇스나 수분이나 기타 비료분을해면(海綿)과가티 먹음고 잇서히식물에공급하는효력이잇슴니다가뎡뎍으로매우간편한것이니마당쓰레기나 부엌에서 쓰다가버리는── 쓰레기통이나 뜨물독으로드러갈것가튼것을한데모아서썩힌후에 쓰는것이 조흔데밧에는 한이랑(一畝)에 일백이십오근 내외의비료를 쓰는것이가장적당 합니다

◇새묵 참쌔나들깨나피마자나무는 채종(菜種)으로 던지기름을짜고 그찌거이를 뭉처두엇다가 부슬러서 거름을하면채소에나 화초에나 과실에나모다효력이잇는 것이니 물한말에쌔묵한되를 너허서 썩히엿다쓸것이올시다 가뎡원예로는 데일취하기쉬운 비료이라고 생각합니다

[童話] 어엿분살 (七)

그이튼날아츰에『어엿분이』가눈을떠보니 부친의집에와 잇습니다 초인종을 누르니 하인이와서『어엿분이』를보고 깜작놀라소리를질럿습니다그소리를듯고비척비척하고 달려온부친은 딸을쌕─쎠안고 움가리 깃버하엿습니다『어엿분이』는옷을가지고오지아니한것이 그제야 생각이나서 엇더케하나하고잇는데 하인이 엽헷방에 진주와금강석으로꿈인 옷이상자에 하나갓득하게잇단말을이야기하엿습니다

『어엿분이』는 실증으로 집승에게 쳐사를하엿습니다

『어엿분이』가옷을바구어입으려닛가 두언니는 남편과함께차저왓습니다 두사람이모다 불행한신세이엇습니다 맛언니의 남편은 미남자인세만쓰고 아침부터저녁까지 몸치장하기에만 정신이업고 조곰도안해를 도라보지아니하엿습니다 그다음 언니의남편은학자인데 유익하게 일은하지아니하고 친구를 괴롭게하고 안해에게는 떠더구나몹시굴엇습니다 언니들은『어엿분이』가녀왕가튼모양을차리고 집승의대궐에서 행복스럽게 지낸다는말을듯고 배가압하서 견딜수업섯습니다 엇더케하여서든 집고생을식혀주려고 의론을하엿습니다

『아─생각이낫다 그애가일주일동안수유를어더가지고왓다닛가 약속한날을 엇더케하여서든지 틀리게하자 그러면집승이성이나서 잡아먹겟지─」

『그것이 조흔수다 그러치만처음에는 친절하게 보히는데하지안으면 안된다─」

『어엿분이』는 이러케 암수거리가잇는줄은 모르고 두사람의친절하게 하는것을 깃버하엿습니다 약속한일주일은 지낫습니다 두언니는 작별하기를 앗가워하고작고 만류함으로 『어엿분이』는부득이 일주일동안 연긔하기로하엿습니다 이러케 잇는중에도무임업시 념려가 되는것은집승의 신상이엇습니다 열흘재되든날밤에 자긔가 대궐뜰에도라와보닛가 집승은 풀우에너머저서숨을 헐덕헐덕하며 죽으려고하는꿈을 꾸엇습니다

『어엿분이』는깜박잠을쌔여

『집승의친절하게하는것을 아라수지안어 내가 잘못하엿다 왜─내가경솔하지아니하엿슬간」하고이러나서 책상우에 거울를노코 또잠이들엇습니다

아츰에 잠을깨여보니 대궐에로도라와잇슴으로대단히깃버하야 집승을깃부게하여주려고 옷을잘입고 해가지기를 지리하게기다리엇습니다

그러나 아홉시를치고 열시를처도 집승은나오지 아니하엿슴니다 혹시자긔를 너무기다리다가 병이나서 죽지나아니하엿나하고 이방저방을넘기지 아니하고다─도라다니며보아도찻을수업섯슴니다 찻다못하야 우연히꿈생각이나서 풀밧으로 뛰여나가보니 집승은맹맹하게 되여너머저잇슴니다 깜작놀라서 귀를대고드르니간신히심장의소리가들림니다

少年季嫂에게 식숙이행패

논안준다고

지난십일오후두시경에긴남(金南)릉수석고리(綾州石底里)장의(張任)이란스물네살된녀자의 집에서『나는너의치마끈에 목을매여죽겟다 날 죽여라』는소리가자못 동리가 소란한일막의활극이 이러낫다는데이제 그내막을듯건대장임의남편되는배홍준(裵興俊)은병으로인하야 지난해음칠월이십이일에세상을떠낫는데 그때곳초상을 치를때에이복(異腹) 형인배홍진(裵興振)은그의로디백여두락에욕심을내여 상속할사자 규남(圭男)(二)이잇슴을불고하고 자긔의 삼남삼채(三采)(三)를 양자로 하여야한다고머리를 풀리며 야단을하는동안에 난데업는 배쳐만의아우덕만(德萬)(三)이 가자긔가양자라고 울고드러왓다 함으로상가에서는 상속할자식이 잇스니 양자는안하겟다고 서로뛰고울며 다투어서 일대활비극을연출하엿는데 재산에 욕심낸배홍진은 전재산을 반분하기전에는 소송하겟다고떠드나 장임은 그에응치아니함으로광주디방법원에 소송을데긔하엿스나 홍진은드디여 패소를 당하엿슴으로 다시릉주(綾州) 경찰관주재소순사 김봉희(金鳳熙)와 엇더한밀약을하엿던지 김순사는 장임을호출하야 양자를 하라하며 함부로구타도하며 위협도하엿스나 듯지안음으로 돈이백원(二百圓) 만주면이일을무사히 하여주겟다고 요구하엿스나 고단한장임은 가자가지로위협과 협박을할지라도 쏫짜지반항하고 불응하엿섯는데 그복덕을달치못한 홍진은 그를분히녁이고 간간이와서 논을내라고행패한다하며 또종가의 장손이란 배도진(裵道振)이도 너도 먹으려니와 나도좀먹어야 하겟다는 생각으로 약한녀자의 고단함을 긔회로하야 논밧을달라고 그와가리두사람이 그날도풍파를이르킨것이라더라(릉주)

신혼려행중 신부가도망

인천(仁川)시내부립(府立)병원일본인모의의사는 지난달 하순에 시내모일본인 소위신사의 쏠과결혼을하고 이삼일이 지난후신혼려행겸고향에가서부모를보고 오려고신랑신부가어느날밤차로 인천을떠나경부선렬차에몸을실어 부산으로 가든중 자정이넘고 새벽이되는것가신랑신부는 잠을 니잠이드럿슨데신랑이 눈을쯔고보니 발서대뎐(大田)을 지난듯하며 함께안젓던신부가 간곳이업는지라 깜작놀라 사방으로 수색하엿스나 그간곳을 모르겟승으로 도로도라오고자한즉 신혼려행에 신부를일코 오기도창피하야 내친거름에 그고향으로 가서 아직도오지안엇다는데 이러한일이잇기는 매우 희귀한일이라 일반시민의 이야기거리가 되엿다더라 (인천)

浴賃增額不許

시긔가아니라고

시내각목욕탕(沐浴湯)에서료금 칠전을 팔전으로 올려달라고당국에 허가신청을 데출한후오래동안 문데되어오든것은 루루보도로써 이미다아는바어니와 경긔도경찰부 보안과(保安課)에서는 아직 그시긔가아니라하야마츰내 허가하지안키로하엿다더라

어린아이의 석량작란으로 불이러낫다

지나간 십륙일오후 다섯시경에 충남아산군 둔포면둔포리(牙山郡屯浦面屯浦里)사백십번디 김봉운(金奉云)의집에서불이나서 소방대가 출동하야 동오십분경에진화되엿는데 불난원인은 울타리미테서 놀던 어린아이들의 석량작란으로 인함이오 손해는 약십원가량 이라하며 동일오후 아홉시경에 동리 사백십삼번디 주국인동긔호상뎜(同記號商店)에서도불이낫는데그도역시소방대가 출동하야사십분만에 진화되엿는데원인은분명치아니하다 이러낫다하며 손해는 약이십원가량이라더라(둔포)

멍텅구리 련애생활 (73)

하이살나

(一) 멍텅구리목에 수루룩씌이고 (二) 련하데일 하이칼라로 자처하며 (三) 의긔양양、옥매를차저갓다가 (四) 옥매에게 여디업시 창피를당해

朝鮮饑饉救濟會

京城府水標町四二(電、光、一三九九)

近古未曾有의 大饑饉은 三百萬의同胞를 餓死巷으로驅入하다 悲絕慘絕한이 現象을 救하라 濟하라 熱情으로 血淚로 金錢으로 物品으로!

後援 東亞日報社 時代日報社 朝鮮日報社

奇人奇緣 (115)

金浿雲 譯 盧心汕 畫

一〇二、중병든경호

모친은 그즐거움을 말하지안코는견댈수업섯다

『어린게아니라 경호도역시네가창배의처가 되엿섯다는것을 실상은 처음부터 서름칙하게역이고잇느니라 사랑으로해서 그려한것은 조곰도 마음에두지안는듯하지마는 만일 네가창배의처가 아니엿다는것을 안다하면 『다른게아니라 이번일로여러가지상심과 고민으로 일종의병이되엇다는데 만일 신열이나일어나면 매우위험하다고 함으로 나는네가곳 인도로 갈가하고도 생각하엿다』

이러케 이야기할때에 론돈에서 상호가왓다 그가댓듬하는말은

『어머니 또인도에서 의사의편지가왓습니다 점점 더한모양인데……』

순희는모든것을 다 이저버린 모양으로

『엇더한병이든지 제가가서고치지오』

이로부터 사흘이 지나기전에 순희는 아들과 두사람의녀편네 하인들을다리고 인도로 떠낫다

여망이 아모리하여도 업슬듯한으로 어서배가 다앗스면……어서날이 지나갓스면……하고 하로에도 몃번식이나 손가락을꼽으며 다만 모친이오는편만바라보고잇섯다

『그러면 더군다나어서가야겟서요 그런데무슨병으로……』

『경호가요전부터 병이들엇는데 점점더하여갈뿐이라고 일컨에의사에게서……』

『네?무엇이어요?』

순희야 인도에서 아조자미업는 좋지가왓단다』

『아 그것은당연한일이다꼿인도로떠나는것도 조켓다 그러나 고 합니다 그래서오늘은이러케 뵈오려왓슴니다』

『키는 지금으로곳인도로가고 하게하여가지고가려다리고오라 살아잇더라도 상관업다고 안심게그사실을알게하야창배가백번 커할니다 한시라도급히 경호에

것이다 쌋쌋하게살아거버렷다』 라하더라도 그죄는벌서 업서진 가 경호와나통속인것이 가령죄 넉히갑흘만큼 고생을 하엿스닛 하여라 너도한번잘못된것을 넉

『아 아 인제는얼마든지 깃버 못할것임니다』

『어머니 경호가아모리즐거워한다할지라도 귀의 즐거움만은 만러나생각할것이다』

섯스닛가 경호는 마리게생한이 그려고또 이번에 이런일까지잇 이 하는사랑가지를 아니하낫가 도너름사랑하는것이마치 사람

『그도 그러치 내가 보더라

『이보다더깁허질수도업지오』

순희는아양부린는듯이

집허질것이다』 마사랑하는 마음이 몃곱이나며 도 얼마나깃버할는지 좋은다아 ㄴ번에 어린일이 업섯다하더라

상호는 영자와 경호를남겨두주일동남어잇슴으로 호이를한후에 인도로갈것이다

다섯주일동안의 바다시 길이라하면 보통려행이라도 매우지리할터인데 하물며 귀중한남편의병을 념려하는 순희에야그지리하고 조급함이 이루말할수업섯다 죽기전에 보게될가못보게될가하는마음이 간단업시그를괴롭게하엿다

순희가떠난지 수월만에 또인도에서 상호에게로 의사의면보가왓다 그런보는

『중에더욱위중』

이라하엿다 이에그모친도 붉은몸도상관치안코 상호와영자와모다가티 인도로가기로하고 죽시경호에게로 일통이가니 정신을붓게가지라고 답뎐을 노앗다

순희가 이것을 알지못하는것은다행이엇다 만일 이가려위중한줄을 안다하면 그는배안에서 고민으로 죽을지도몰은다 그러나 순희보다도 더한 추괴로워하고 못견대여 하는사람이잇다 그것은죽 병인인경호자신이다 그는본래 타고난런정이 애정이란것이 가득한사람이언마는 이제는 천리타향에 한사람의 친한얼굴도보지못하고 객사하게되엿다 그는인제는 죽는수밧게는 별수가업다고 아조각오하기는 하엿스나모친에게서 일통이온다는 던보가온후보는 엇잿던지 모친이오기까지는 살아잇서야하겟다는 생각이 간절하엿다 그러나그러한

◇社 告◇

一、支局의名稱 安州支局
一、支局의位置 安州郡城內
一、支局員의職氏名
支局長 許 炯
顧問 李寬淳

右와如히安州支局에關한一切을變更하얏사오니管內에居住하시는愛讀諸位는新聞請求及廣告申託等一切을直接交涉하시옵소서

朝鮮日報社白

今般本支局記者李忍君은事情에因하야辭任하고金兌煥君을記者로採用하얏사오니愛讀諸位는以此照亮하시옵소서

朝鮮日報靈光支局白

今般本支局에서李敏膺君을記者로採用하얏사오니愛讀諸位는以此照亮하시옵소서

朝鮮日報平澤支局白

今般本支局記者羅順金君은事情에因하야辭任하고權基一君을記者로採用하얏사오니愛讀諸位는如此照亮하시압소서

朝鮮日報會寧支局白

職業

本業은土地의遠近及男女兒孩의別업사自宅에서될수잇스며利益잇고有望한本業은好適製品買受함●希望者는內容書로請求하시요

大阪市外南浦江 合資會社 都商會 電十二八六七

軍隊毛布 特別處分

極大判二枚掛 一枚에단 貳圓也 一枚特上 參圓也

本品은軍隊用으로奉天軍被服廠에輸出契約을하엿스며半毛로製造한바完全無欠하며重量은四封度長은八十七인치幅은六十二인치나되는上等品인바納入數의八分을契約實行한바곳金融이困乏하여마음대로循環되지안음으로日本에서도小賣로하면반다시七八圓의가치가되나注文外에現金으로交替코자하여東京市日本橋區本石町一丁目信用本位의毛織物問屋關谷商店이仲价와素人의區別업시現在數貳萬枚를特別放賣코자한다는때弊店은此不景氣가甚한때防寒用旅行用寢具代用으로如斯히處分品을買함은文化的生活의家庭에서가장適한良策이라고斷定하는同時에一般에게勸하는바입니다

壹組特價參圓五拾錢賣出

東華理髮器會社特製品大革新賣出

理髮機械器具並付屬品

個人一家族一團體一層共同使用키便利한唯一의壹組器需用諸氏의特價提供

十二種三圓五十錢

一組器品名 理髮機械 一個 面刀 一個 圓솔 一個 鋏(가위) 一個 竹솔 一個 덧빗 一個 面刀솔 一個 機械油 一瓶 귀호비개 一個 兩手用及片手用擬는需用家自由로드리옴

眞正한鋼鐵製特製이오니諸賢은覺醒하시오

東華理髮器會社 京城府鍾路二丁目八七番地

總代理店 大正商會

감긔와 신열에 實效散

感冒는두려운 生命뺏는病 實效散을服하시요!

定價 二十錢 三十錢 五十錢 一圓 送料二錢

本舖 師岡天然堂 東京神田駿河町 振替東京一三二七二

蹴球 特製

本商會特色 品質最實 價格低廉 迅速酬應 信用主義 보라

△注意 五圓以上注文은 四號價格으로 五號用品은 見本이오니 許多시 마시옵소

◎滿天下蹴球大會에使用하는것뿐 ◎本商會에서信用的으로販賣하옵는바 ◎下各運動部諸位에옵서반듯이本商會로指定 ◎注文하시옵고注文後永久的注文을하시려면本商會연

價格低廉 品質最實 品質美麗

▲四號特製 四圓八十錢 ▲五號特別製 六圓五十錢 ▲五號特製品 五圓八十錢 ▲六號特別製 六圓五十錢 ▲六號特製 六圓 ▲六號品 五圓八十錢

▲蹴球靴上海式 九圓 ▲特製靴佛式 八圓五十錢 ▲特上品靴 七圓五十錢 ▲最上靴 八圓 ▲要注文時足形明記 ▲付送은 多少先金을

서울商會 京城府笠井町百十九番地

萬物이更新하는이때에우리도남과가치사라봅시다 남과가치살라면自作自給이第一急務이요 自作自給할야면國産獎勵가必要합니다 朝鮮民族이시여 長白齒磨粉도 國産品의一分子인것을잇지말아주시요

東洋大海不擇細流故로能就其深

長白齒磨粉

全國雜貨商과賣藥局及化粧品商店에서發賣함

京城公平洞百十一番地 米國輕貨 太平洋商會 京城出張所 電話光化門一二二一番 振替京城一三六一六番

仁取移轉은時機絶迫
近日中仲買人總會에提議
委員은雙手를擧하야贊成
小林仲買委員長 談

旣報한去十七日仁川取引所仲買人役員相談會에서仁取京城移轉을決議하얏다함에對하야仁取仲買委員長小林藤右衛門氏는말하되

決議를하얏다고까지는말할수업스나仲買委員會에서余가仁取京城移轉案을提議하얏더니委員이雙手를擧하야 贊成하얏는것이다 近日中에 仲買人總會에 提議코자하나 但大正十八年은 아니오又

即時斷行 의趣旨이오又三十萬圓이아니라五十萬圓을仁取가積立金中에서仁川에두고간다는것이다(謚士產)要컨대仁取의京城移轉은旣히機運이熟한것도事實이라는것보다寧히急迫하얏다고보겟고又避치못할것이다從하야倶樂部의廢其他로仁取가不好한處地에在한今日에五十萬을仁川에與하야仁川이던지仲買人이던지取引所던지生新한方法을取하는것이最善의方法이오遷延하고잇다가는此鑄物(謚士產)도財源이無케되면大事이다 特히朝鮮의取引所政策은아즉確立되지못하얏고當局은研究中이나當局으로서는仁取는오랜

歷史關係 로부터此를廢止케하는것은容易치안타고생각하는것은非當로此는仁取의强味와如하기도하지만衆하야各所의狀態를觀하면正式取引所設施布의際에仁川은此를認하면大邱、釜山、群山、京城等에도認치아니치못하게되야如斯히되면取引所의機能으로부터보아不好할것이다今에京城에株와米의朝鮮唯一의取引所를設하야標準相場을建하고各地에는受渡場所를設하면且

現物市場 을徵하면良好할것인바現에日本에도取引所政策으로는地方小取引은漸次淘汰하야將來는東京大阪이標準公定相場을建케될模樣이다 渡邊商業會議所會頭도歸京後에合併促進運動을하겟지만今日에合併하고徐徐히京城에移轉하는等의姑息的手段을取할것업시今에直히移轉하면 取引所令 發布와同時에 朝鮮의 取引所問題는

即時解決 케될것으로何時에던지移轉치안흐면안될것임으로取引所나仲買人이나仁川이나모다今日에即時斷行할것이오或突飛的議論이라고指目하는人도有할는지不知하나自己는當然의方法이라고確信하는바오仁取로도將來의事를思하야此期會에行할事는行하는것이可할것이다此問題에對하야는後日更히意見을發表하야諸君의批判及贊同을得코자한다云云

今後의米
移出限度
三百五十萬石以上?
總督府技師談

朝鮮米日本移出問題의歸結은元來부터朝鮮內商人이自發的으로行하는것이아니라日本方面의買付相場如何에左右되는것은勿論이다例하면大正八年의大凶作時에도殆히豫想以上의移出을見한事로보아도知할것인데豐作時에比하야幾分移出能力에障碍를及하기는免치못할것이나本年의朝鮮米

移出限度 를或은三百萬石이라하고或은三百五十一萬石이라하지만此亦一種의豫想이오或은其以上에至할는지도不知하겟다朝鮮米의移出을云하드라도一方에福光으로外米나栗을輸入치안흐면移出이不能한것으로昨年의十、十一의

米出廻期 에市勢가上騰하얏슴으로目下各港에停滯된米山이一掃되면其後에如何할것을懸念하는이도잇스나自己로는地方의殘存米數量는鮮계치못하나아즉地方農民도相當히持米가有하야價格을待할으로相當한出廻는無할것갓다그러나何時에市勢가出할外합에는爲先日本도不足한米임으로一度는買付時가有한것이나朝鮮內商人이그外지忍할與否는問題이다

金組聯合會 一月末勘定
預金、預置增加

殖産銀行調査에一月末日現在全朝鮮金融組合聯合會勘定은各組合으로부터의預金千七百二十五萬二千五百三十六圓十九錢殖銀及郵便振替의預置金六百七十一萬五千九百三十八圓四十一錢으로此를前年末에比較하면預金은二百六十三萬九千五百四十圓三十九錢預置金은百二十八萬三千五百六圓八十一錢의各增加인데此는年末에出迴되던資金의回收에因한것이더라

棉絲暴落原因
英米派의策動乎

將次三十圓의大關門을衝코자하는大阪三品의大暴落의直接原因으로一時强材料視하든上海紡績의同盟罷業을轉回觀케되야或은此가漸次政治化하야日貨排斥에飛火되지안을가하는至當한觀察이나此罷業의裡面에直隸派의躍動이有함과如히爪牙되는바實際에는此躍動은反히日中間에暗中飛躍을試하야

綿絲布相場 의軟材料에外지誘致한後大히買撈을行하야巨利를占코자함과如하다何如間本國의高價인綿絲와運賃으로輸出키도難하고又爲替關係로日本物의誘致에는此以上의時期도無하야上海에서는相當한需要가有할것임으로結局日本物의買氣가附하는것은當然할것인데又一面으로는買叩는不利益될것이나觀測에依하야는此罷業은前記와如히材料의轉回라고볼수잇슴으로此際에大히買進하는것도一戰法이될것이다(某消息通談)

殖銀株主의
增配要望不可
園田理財課長談

先般殖銀總會席에서株主間에增配問題가云爲되엿는데此에就하야園田理財課長은左와如히語하다 殖銀은其使命이朝鮮의特殊銀行인關係上今에多少利益을得하엿더라도直時增配를云云함은得當치못한바이다一般의商事會社와가티各期마다其利益이다른곳에서는其配當도또한增減함은當然일던지不知이나적어도殖銀으로는될수잇는대로其利益을殘置하야

積立金 增加를 圖하는것이當然할줄노思한다더구나當局의方針으로도아모조록此際에增配를中止코자함이니其主旨를體함이當然할듯하다又一旦幾分의利益을得하얏더라도配當을一分이나引上하고次期에又引下할과如함은銀行의信用을害함이甚할지니如何間此際에增配云云에就하야는輕率히處置할것이아니다

京取株買申込
初日에二百株

證券金融社의京取株四千七百十株의賣却은一株三十三圓五十錢으로二十日부터開始하엿는데初日午後二時半外지에約二百株의申込이有하고地方의申込者의請求도相當하엿스며且當日大新暴落에不拘하고京取株는二十三圓으로步合에低落치안음으로今後의暴落도無할것가타야二十五日總切期外지에는小口이나相當한賣約이成立될듯하다고

朝鮮米運賃不變

日本船의朝鮮米船運賃의引上에就하야는日本의協定船會社提案에基하야去十八日仁川에서協定會社가協議한結果現在海運界의狀勢로는協定運賃의引上을發表하야도實行이不能하다하야仁川阪神間五十圓以下는全部存續키로決定하엿더라

連帶貨物取扱開始

結氷으로하야連帶貨物取扱停止中의仁川經由海州線即江華島喬桐島及海州는解氷되얏슴으로二十日부터取扱하야도無關하다는通知가有하얏더라

朝郵 支店長異動

朝鮮郵船會社에서는仁川出張所長堀橋美也氏가朝鮮汽船專務에就任한結果營業部主席書記高井春五郞氏가出張所長으로任命되고高井氏代에는山田書記가任命되엿더라

鐵珠板

▲上海의日本人紡績會社大罷業에對하야其背後에는英米系의商人이此를煽動하야日本品不買同盟에까지至하면 日本品이低落될것임으로 其時에買入하야巨利를得하라는意思라고傳한다▲그것도그럴듯한觀測일는지모르나 如斯히함에는費用도여간巨額이아닐터인데採算上收支가相伴될가?▲獨眼龍渡邊商議會頭는 오래동안東京에서片眼을治療中이더니 近日에는新鮮하게지보게되얏다고 인제야귀우耳目俱備!

仁川期米 第一報 二月二十日

止價比較表

	昨後止	今後止	比較
當限	—	—	—
中限	—	—	—
先限	[illegible]	[illegible]	[illegible]

五圓臺割

前場 昨後場阪地三十八圓二十九錢의報와共히三十五圓〇二錢에場을止한當市場은今朝에入하야阪地初付三十八圓三十三錢인四丁反高를受하야三十五圓十錢에場을始하야二節十一錢外지返戾하엿다가阪地三節三十錢으로二十九錢의三番同事로殆히鈍狀을呈할뿐이러니場面은幾分軟味를帶하야阪地止價二十三錢의小落을受하고九節三十五圓으로結局五圓臺인四圓九十九錢에場을止하니高低의差가十二丁이며阪仁의鞘가三百二十四丁이더라

期正의採稍觀

現下各地期正米의鞘가區區不一하야殆히迷惑의狀態를呈하며同時에賣買의方針을確正키難한現狀이다日本正米는産地農家의賣惜과共히依然高價를持續하나朝鮮正米는比較的軟態에傾한模樣이며阪地期米는正米의更張함을不拘하고朝鮮正米의壓迫에歸制되야低落을告한다는某消息通은傳하나當地期米는案外硬氣를帶하야三百二十餘丁의鞘稍를示한다期米對正米의鞘와朝鮮米對日本米又는阪地期米對當地期米의鞘가互相逆關인奇現象을呈하며더러서人氣도彷徨躊躇하야一定의策戰을樹한바果然期正米의鞘가關調로一變하기前에는快觀의時勢가無하리라고商勝이區區

雙方의主眼處

目下現狀으로는阪仁의鞘稍로보든지又는正米의幾分軟調로보든지多少의低落을免치못할環境에入하얏스나그러나當地正米筋의腹案은斷히高價에買付한手持米를賣却하기도難하고또는設或賣却한다하면更히買占하기가亦難하겟다는方針아래에서若干低落으로는銀行側의追證督促이無하겟슴으、依然不動에서더러米期의低價를企待하야買進策을樹하는傾向이有함과如하며地場有力筋인㊀店으로서는先限二萬二千石의大買物을擁抱하고大勢의反撥을挽回하는現狀인데마치時期尙早의關係로預期의時勢를演出할는지는疑問이나低落에는買進不怠하는模樣이라그러한데關稅撤廢를機會로하야特產의買付着手한滿洲粟의朝鮮輸入이何如할지軟派는此를唯條로한다고

米豆餘話

▲仁取京城移轉이란말이인날이야仲買京城倶樂部의關係로도不勘한打擊을受하는데더구나仁取移轉!이제는仁川은아주滅亡되엿군하고市民은한참동안떠들석▲仁取移轉說로말하면터문이업는거짓말은아니지만은仲買委員의決議外지는아니라한다▲仁川市民도勿論鮮惑이되엿겟지만또重大는하나이만 境遇로는아즉 驚動할것이업슬듯▲다그만두고將次時勢가엇더할것이나攻究할일이아참못자리관」에三十五圓臺가엇여첫스니買方은엇더케防止할터인가賣方은빙글빙글

前場

	當限	中限	先限
一節	—	[illegible]	[illegible]
二節	—	—	[illegible]
三節	—	—	[illegible]
四節	—	[illegible]	[illegible]
五節	—	—	[illegible]
六節	—	—	[illegible]
七節	—	—	[illegible]
八節	—	—	[illegible]
九節	—	—	[illegible]
十節	—	[illegible]	[illegible]

後場

	當限	中限	先限
一節	—	[illegible]	[illegible]
二節	—	—	[illegible]
三節	—	—	[illegible]
四節	—	—	[illegible]
五節	—	—	[illegible]
六節	—	—	[illegible]
七節	—	[illegible]	[illegible]

取組高

當限	[illegible]
中限	[illegible]
先限	[illegible]
賣買石數	[illegible]
本期總高	[illegible]

仁川正米續落

各地期米의一齊低落과相俟하야仁川正米界는稍漸軟態에傾하야今朝㊀玄米는三等三十四圓五十錢四等三十四圓十錢인各二十錢의反落을告하고地磨米는三十三圓二十錢인亦十錢反落으로精白米三十九圓인亦十錢低落을告하며正租는在來種十錢五厘改良種十錢七厘인昨日同樣의時勢를示하더라

大阪期米 (二十日)

	前場		後場
寄 當	[illegible]	止 當	[illegible]
一節	[illegible]	六節	[illegible]
二節	[illegible]	七節	[illegible]
三節	[illegible]	八節	[illegible]
四節	[illegible]	九節	[illegible]
五節	[illegible]	十節	[illegible]
寄 中	[illegible]	止 中	[illegible]
一節	[illegible]	四節	[illegible]
二節	[illegible]	五節	[illegible]
三節	[illegible]	六節	[illegible]

東京期米 (二十日)

	前場		後場
一節	[illegible]	五節	[illegible]
二節	[illegible]	六節	[illegible]
三節	[illegible]	七節	[illegible]
四節	[illegible]	八節	[illegible]

各地期米 (二十日)

	前場	後場
兵庫	[illegible]	[illegible]

大新底拔相場

遲着인阪地昨止七十八圓九十錢電으로當地는豫感中에잇든氣先今朝阪付가七十九圓十錢으로九圓臺往來에當地도無碍하九圓이稟割되지안코細刻이엇스나阪地의落潮、消沼하야

七十八圓

新價大引에當地는賣方의總利喰買가잇섯스나新規買와小口의投賣로底拔相場을呈하야드디어七十八圓二十錢新價에大引되엿는바이요十九日發經質의「스젤」株의一弗四分의一低인百二十三弗八分의五를傳하는一方限短延期絶望으로大新에는阪地有力筋의賣氣가猛烈하며또한百十萬株以上의玉整理未濟關係로東京低의脅威가繼續되여如此히底止키難한相場을演出하는것인듯하다

株界往來

▲近日에大新騰落의幅이擴大되나外現物仲介者와仲買店員間에「가이다」相場이流行▲그나마일본사람에게도흔일이되고白衣人은「손가리」公投機資金이업승이反히多幸이라할가▲이에往來子는重言한다「長期思惑者外에는決코仁川이나明治町附近에徘徊치말나」▲不然이면「손기리」만繼續될것이니일본사람도흔일을될수잇는대로고만두어보자

鍾新當地小返

今朝는阪電不變으로鞘近인百三圓二十錢에初付되어一氣로一圓高이엇스나阪止更軟에百二圓九十錢으로更端大引이엇는바環境은아즉도暗雲이不去하야上海罷業은擴大되는等買進을不許하나當分은續崩外지는斷言키難하나引返은至難할것갓다

前場諸株步調 (二十日)

▲京取	[illegible]
▲鍾新	[illegible]
▲大新	[illegible]

前場大新續落

(昨日終價와前場終價比較)

京取 一〇高 鍾新 七〇高 大新 一四〇低

京取意外底堅
硬軟共히處分待

二十三圓이드되여鞏制된京取는今朝大新續落에도不拘하고底堅한商情을呈하야十錢高로二十三圓臺를回復大引되어二百五十의商內가잇섯는바尙今의人氣는持株實勢의繼遞如何에依하야出動코저하며大新相場에도追從치안는實情이니一部의投賣와追擊賣는잇스나低價에는買物이潛在하고軟派의利喰이잇서無難히消化되며底堅한商情이持續되는듯하다

株式

京取市場 二十日
京取短期取引

株名	前付	前止	後付	後止
京取	[illegible]	[illegible]	[illegible]	[illegible]
仁取	—	—	—	—
仁新	—	—	—	—
安取	—	—	—	—
鍾新	[illegible]	[illegible]	[illegible]	[illegible]
大新	[illegible]	[illegible]	[illegible]	[illegible]

各地期米比較 二十日

	昨前止	今前付	比較
大阪	[illegible]	[illegible]	[illegible]
兵庫	[illegible]	[illegible]	[illegible]
下關	[illegible]	[illegible]	[illegible]
桑名	[illegible]	[illegible]	[illegible]
東京	[illegible]	[illegible]	[illegible]

前場賣買關係

▲京取二五〇(賣)有田朴南鮮閔市川(買)白井洪吉見李青▲鍾新一〇〇(賣)南成濟洪(買)市川新田金陳有田▲大新一二〇〇(賣)吉見二〇〇白樂市川鮮大林白井(買)白井浜田中李青成濟新田定岡南二〇〇市川

後場大新小戾
總氣迷로場面閑散

(前場終價와後場終價比較)

京取 三〇高 鍾新 二〇高 大新 一〇〇高 仁新 一〇高

後場은阪電遅着에當地는保勢初付이엇든바阪付가引返되야大新은七十九圓四十錢鍾新은百四圓二十錢이나當地는氣迷로場面이閑散하야發減裡에無活氣中立會이다가大阪大新이六十錢外지反高後三十錢大引이고鍾新이四圓五十錢大引에當地大引은京取가二十三圓三十錢으로小高이고大新이七十九圓二十錢으로一圓高이엇섯다

後場諸株步調

▲京取	[illegible]
▲仁新	[illegible]
▲安取	[illegible]
▲鍾新	[illegible]
▲大新	[illegible]

短期賣買高 (二十日)

合計 二千八百枚
累計 二十萬七千四百九十枚

大阪長期株式 (二十日)

株名	前付	前止	後付	後止
鍾紡	[illegible]	[illegible]	[illegible]	[illegible]
同新	[illegible]	[illegible]	[illegible]	[illegible]
大株	[illegible]	[illegible]	[illegible]	[illegible]
同新	[illegible]	[illegible]	[illegible]	[illegible]
郵船	[illegible]	[illegible]	[illegible]	[illegible]
同新	[illegible]	[illegible]	[illegible]	[illegible]
商船	[illegible]	[illegible]	[illegible]	[illegible]
同新	[illegible]	[illegible]	[illegible]	[illegible]
日糖	[illegible]	[illegible]	[illegible]	[illegible]
東紡	[illegible]	[illegible]	[illegible]	[illegible]
大新中引	[illegible]	[illegible]	[illegible]	[illegible]

大阪短期株式 (二十日)

	前付	前止	後付	後止
鍾新	[illegible]	[illegible]	[illegible]	[illegible]
大新	[illegible]	[illegible]	[illegible]	[illegible]

大阪短期步調 (二十日)

▲前場大新	[illegible]
▲前場鍾新	[illegible]
▲後場大新	[illegible]
▲後場鍾新	[illegible]

横濱生糸 (二十日)

	前場	後場
當限	[illegible]	[illegible]
先限	[illegible]	[illegible]
武州格現物	[illegible]	

京城物價

綿糸布 二月二十日 (與一社調査)

▲粗布(眼木) 三A [illegible] 三 印 [illegible]
三 星 [illegible] 貴 寶 [illegible]
大A 印 [illegible] 軍 管 [illegible]
三A B [illegible] 雙 艦 [illegible]
不老草 [illegible] 群 驪 [illegible]
人 蔘 [illegible] 花 犬 [illegible]
金剛山 [illegible] 龍 [illegible]
三角山 [illegible]
▲細布(洋木) A 鷹 [illegible] 世樂島 [illegible]
飛 犬 [illegible]
▲大番手(올) (扇面은十六手雙女는十手)
扇 面 [illegible] 雙 女 [illegible]
▲晒金巾(玉洋木)
金 鼎 [illegible] 觀李國 [illegible]
三公主 [illegible] 鳳會樓 [illegible]
▲色仁斯(洋羅紗)
杏花天 [illegible] 捷報圖 [illegible]
指南針 [illegible] 三 虎 [illegible]
▲黑染綾(黑達里)
眼 鏡 [illegible] 五美娘 [illegible]
▲黑染細綾(黑細達里)
三 虎 [illegible] 百美人 [illegible]
▲晒木棉(광목)
竹 印 [illegible] 椿 印 [illegible]

市況

大阪三品保合의狀態이며當地는地方客이稀少하야市中賣買別無하나低價에는賣手都無하며觀望하는現狀인듯

㊁ 松田慶之助
仁川府海岸町三丁目
仁川米豆取引所仲買人
電話長二八二·長二八三番

㋑ 今村覺次郎
仁川府海岸町三丁目
仁川米豆取引所仲買人
電話 三三七番 三六七番 三六八番

仁川府海岸町三丁目
豐仲買店
電話長六〇二·五三六番
電略ユ又는「ユタカ」

㋮ 廣澤正次郎
仁川米豆取引所仲買人
仁川府海岸町三丁目
電話六五·七〇·一六〇番
電略（ロマ）又ハ（マ）

㋮ 廣澤正次郎
米雜穀肥料委託賣買
仁川宮町二丁目
電話長三〇七番

滿足한洋靴를지어드립니다

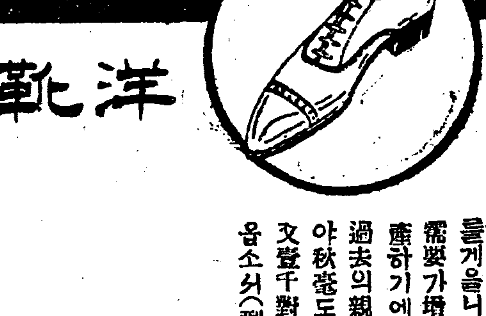

洋靴 印 朴

試用의意味로
又壹千對爲限하고實費로만드러드립니다

今玆朝鮮人의經濟生活은 크고적은살님을勿論하고 緊縮과節約을하지아니하면 아니되게됨에鑑하야 엇더케하면더조흔洋靴를더廉한價額으로만드러드릴가 晝夜에研究를게을니아니한結果、靑革底가우리의產品으로舶來底革보다幾多의長所가잇서 날로需要가增加하야감을본弊店은 製革工場과特殊한約款을맷고 ㊉印靑革底別製靴를製產하기에이르럿슴니다
過去의親驗과試用하여보신어른의말삼은 底革으로其任務를다하는모든特長을具備하야秋毫도非難할바이업다하시엇스나 그래도天下의公驗만갓지못하야 試用의意味로又壹千對爲限하고 純製產實費로만드러드리겟사오니 試用하야보시고 公評을내려옵소서(型錄進呈)

短靴
깃도 茶 七圓
깃도 黑 六圓五十錢
복수 茶 五圓五十錢
복수 黑 五圓

編上靴
깃도 茶 八圓
깃도 黑 七圓五十錢
복수 茶 六圓五十錢
복수 黑 六圓
內部皮入加 五十錢

京城仁寺洞三七 [illegible]

民風作興!
善良한嗜好는
健全한國民이
되게한다

森永 ミルクキャラメル
미루꾸기야라메루
小個五錢 一個十錢

偽物잇사오니森永에注意

森永製菓株式會社
37

流行性感冒의治療

流行性感冒는最初부터高熱을發하며 도잇스며又徐徐히熱이昇할때도잇소 엇더든지三十八度以上이되면먼저安靜히床에就하며頭痛이나면氷枕을用하며消化力이弱하여지면流動食(重湯牛乳等)이든지粥食을用하고室內는湯氣로晝夜六十度가량의溫度를保全케하며戶外의空氣가通치안토록하고저울標헤쑤린丸을服用하면良好합니다

헤쑤린丸이라함은羅甸語의([illegible])헤쑤리스라고하는語에丸劑라고하는意味를하야名稱을附한것인데所謂熱을征服하는丸劑의義、저울로써商標로한所以는藥効及製劑의正確을證키爲함이외다

저울標헤쑤린丸은流行性感冒는勿論普通의감긔나熱에도効能이第一입니다、『감긔나熱에는 저울로단것처름責任分量으로훌륭히낫는』活한臨床上의事實은明白히、此『標語』를裏書하면서잇슴니다

總히熱이잇슬時는便通에注意치안으면안되오、高熱은便秘를取하며便秘는又熱의原因이되는일이잇슴으로따라서藥과운이동하면熱이차차내려가는경우가만사오며藥과운을通케할는參天堂의健通丸을服하면臨痛을케하며편하게通하여지오、그래서헤쑤린丸과健通丸은何等의相持가업는것이외다

商標 ハカリ

大阪市北濱
參天堂合資會社
努力第一됨은製劑本舖된我社의信念이라